

日医発第65号（地Ⅲ23）
平成20年4月17日

都道府県医師会
会長 殿

日本医師会
会長 唐澤 祥人

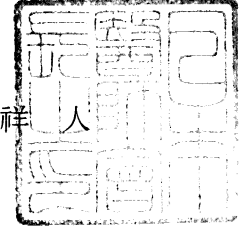

「電磁的方法により作成された特定健康診査及び特定保健指導に関する記録の取扱いについて」、「電磁的方法により作成された特定健康診査及び特定保健指導に関する記録の様式等について」の送付について

時下益々ご清栄のこととお慶び申し上げます。

さて、「特定健康診査及び特定保健指導の実施に関する基準の施行について」、及び「特定健康診査及び特定保健指導の実施に関する基準に基づく関連告示の公布について」の送付につきましては、平成20年2月6日付（地Ⅲ273）をもって貴会宛にお送りさせていただきました。

今般、別添のとおり、平成20年3月28日付で厚生労働省健康局長、保険局長連名により、都道府県知事、地方厚生（支）局長宛に「電磁的方法により作成された特定健康診査及び特定保健指導に関する記録の取扱いについて」の通知がなされるとともに、各都道府県・保健所設置市・特別区衛生主管部（局長等、地方厚生（支）局長宛てに、「電磁的方法により作成された特定健康診査及び特定保健指導に関する記録の様式等について」通知が出されました。併せて、本会に対しましても、周知、協力方依頼がありました。

つきましては、貴会におかれましても本件についてご了知の上、貴会管下郡市区医師会への周知、協力方、よろしくご高配のほどお願い申し上げます。

なお、特定健診・特定保健指導の電子化への対応につきましては、日医ホームページで情報提供しておりますので参照いただければ幸甚に存じます。また、本通知につきましてもホームページに掲載しておりますことを申し添えます。

健発第0328027号
保発第0328006号
平成20年3月28日

社団法人 日本医師会会長 殿

厚生労働省健康局長

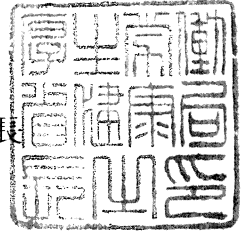

厚生労働省保険局長

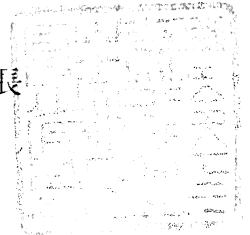

電磁的方法により作成された特定健康診査及び特定保健指導に関する記録の取扱い
について

高齢者の医療の確保に関する法律（昭和57年法律第80号）に規定する特定健康診査及び特定保健指導（以下「特定健康診査等」という。）については、関係政省令及び関連告示を公布したところであるが、電磁的方法により作成された特定健康診査等に関する記録の取扱いについて、別添のとおり、都道府県知事、地方厚生（支）局長あてに発出しましたので、御送付いたします。

つきましては、貴会関係者への周知に御配慮・御協力をいただきますようお願いいたします。



健発第0328024号
保発第0328003号
平成20年3月28日

都道府県知事 殿

厚生労働省健康局長

厚生労働省保険局長

電磁的方法により作成された特定健康診査及び特定保健指導に関する記録の取扱い
について

高齢者の医療の確保に関する法律（昭和57年法律第80号）に規定する特定健康診査及び特定保健指導（以下「特定健康診査等」という。）については、関係政省令及び関連告示を公布したところであるが、電磁的方法により作成された特定健康診査等に関する記録の取扱いについては下記のとおりとするので、御了知の上、貴都道府県内の市町村及び関係団体等への周知を図られるとともに、実施に遺漏なきようお願いしたい。

記

電磁的方法により作成する特定健康診査及び特定保健指導に関する記録の取扱いについて

- 1 特定健康診査等の実施を委託する場合において、電磁的方法により保険者に対して提出すべき特定健康診査等に関する記録の内容は、別紙のとおりとする。
- 2 特定健康診査等に関する電磁的記録は、原則として、XMLで記述するものとする。
- 3 保険者が他の保険者に対し特定健康診査等に関する記録を送付する場合における取扱いについては、1及び2に準ずるものとする。
- 4 その他保険者が特定健康診査等の結果の写しを受領する場合においても、1及び2に準ずるものとするよう協力を得ることが望ましい。

特定健診・特定保健指導データのファイル概念図 (実施機関から医療保険者への送付用)

1 特定健診データ

2 特定保健指導データ

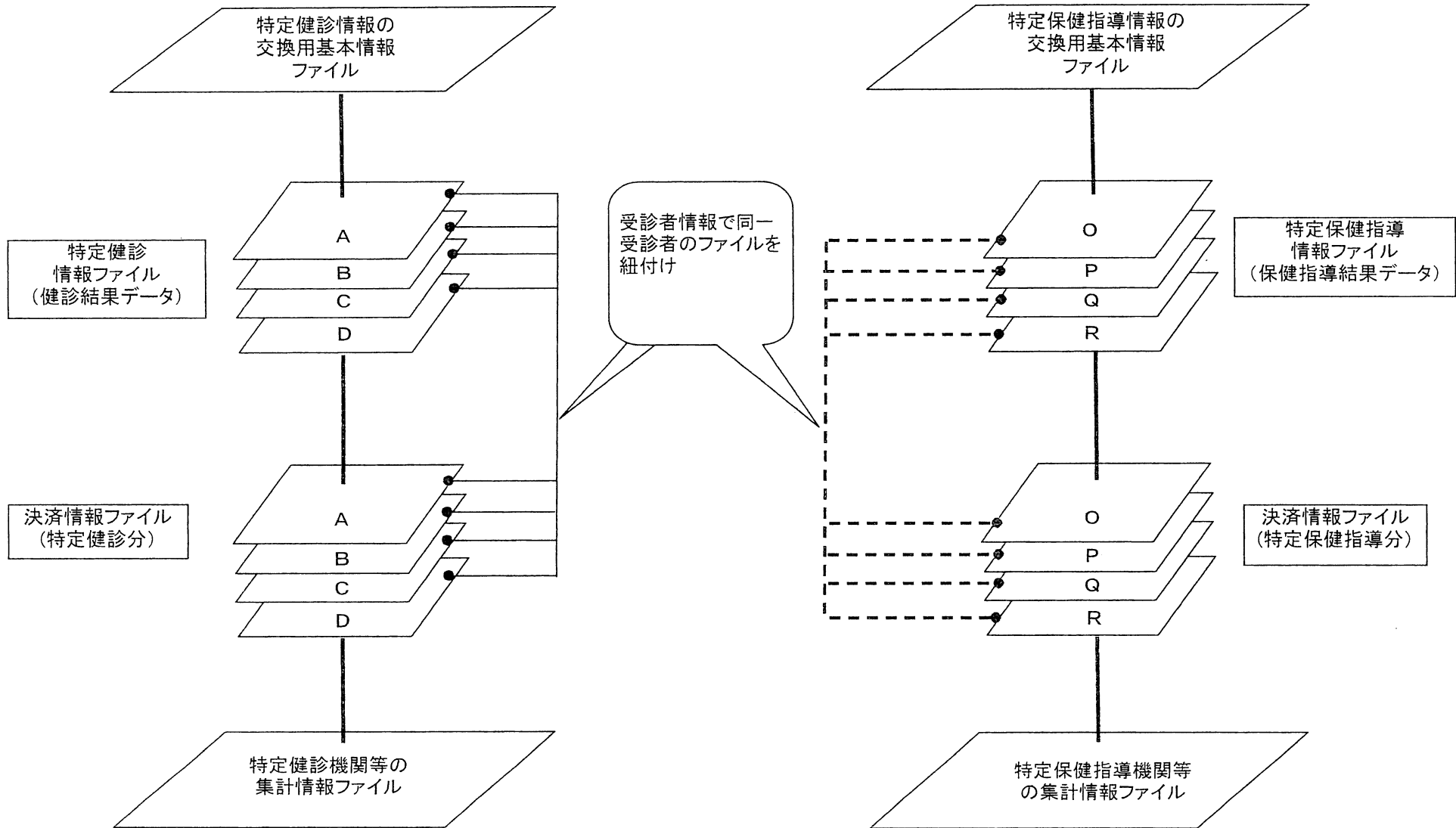

特定健診データの電子的管理のためのファイル仕様

1 特定健診情報の交換用基本情報ファイル(1送信あたり1ファイル。)

ファイルの記録内容	フィールド名称	モード	最大 バイト	データ 形式	記録内容	備考
特定健診の交換用情報	種別	数字	2	固定	結果送付・返戻送付等の別を記録	別表1参照
	送付元機関	数字	10	可変	特定健診機関番号、代行機関番号又は保険者番号を記録	別表2参照
	送付先機関	数字	10	可変	特定健診機関番号、代行機関番号又は保険者番号を記録	別表2参照
	作成年月日	数字	8	固定	ファイルの作成年月日(西暦)を記録	
	実施区分	数字	1	固定	特定健診:「1」を記録	別表3参照
	総ファイル数	数字	6	可変	特定健診情報ファイルの数と決済情報ファイルの数を合わせた総ファイル数を記録	

2 特定健診情報ファイル(1健診結果あたり1ファイル。1送信あたり複数ファイル。)

ファイルの記録内容	フィールド名称	モード	最大 バイト	データ 形式	解説	備考
受診情報	実施区分	数字	1	固定	特定健診:「1」を記録	別表3参照
	実施年月日	数字	8	固定	特定健診の実施年月日(西暦)を記録	(注1)
特定健診機関情報	特定健診機関番号	数字	10	固定	特定健診機関番号を記録	別表2参照
	名称	漢字	40	可変	特定健診機関名称を記録	
	郵便番号	英数	8	固定	特定健診機関の郵便番号を記録	NNN-NNNN
	所在地	漢字	80	可変	特定健診機関の所在地を記録	
	電話番号	英数	15	可変	特定健診機関の電話番号を記録	
受診者情報	整理用番号1	英数	64	固定		保険者から国に送付する時のみ使用(検討中)
	整理用番号2	英数	64	固定	(当面の間、保険者内に限り任意に番号を設定する場合等に使用してもよい。)	
	保険者番号	数字	8	固定	特定健診の受診者が加入している保険者の保険者番号を記録	
	被保険者証等記号	漢字又は英数	40	可変	特定健診の受診者の被保険者証等記号を記録	レセ電算形式と同一
	被保険者証等番号	漢字又は英数	40	可変	特定健診の受診者の被保険者証等番号を記録	レセ電算形式と同一
	氏名	全角カタカナ	40	可変	特定健診の受診者氏名を記録	(注2)
	生年月日	数字	8	固定	特定健診の受診者の生年月日(西暦)を記録	(注1)
	男女区分	数字	1	固定	特定健診の受診者の性別を記録	別表4参照
	郵便番号	英数	8	固定	受診券裏面に記入された受診者の郵便番号を記録	NNN-NNNN
	住所	漢字	80	可変	受診券裏面に記入された受診者の住所を記録	
受診券情報	受診券整理番号	数字	11	固定	保険者が記載した受診券の整理番号を記録	別表5参照
	有効期限	数字	8	固定	受診券の有効期限(年月日(西暦))を記録	
特定健診の健診結果・問診結果情報(詳細な健診項目を含む) (抜粋) (注4)	項目コード	数字	17	可変	特定健診の項目コード(JLAC10・17桁コード)を記録	「健診結果・質問票情報」
	項目名	漢字又は英数	40	可変	特定健診の項目名を記録(省略可)	
	データ値	数字	項目により可変	可変	特定健診のデータ値を記録	
	単位	漢字又は英数	項目により可変	可変	特定健診のデータ値の単位を記録(省略可)	
追加健診項目及び人間ドックの検診項目結果情報 (抜粋) (注4)	項目コード	数字	17	可変	特定健診の項目コード(JLAC10・17桁コード)を記録	
	項目名	漢字又は英数	40	可変	特定健診の項目名を記録(省略可)	
	データ値	数字	項目により可変	可変	特定健診のデータ値を記録	
	単位	漢字又は英数	項目により可変	可変	特定健診のデータ値の単位を記録(省略可)	

3 決済情報ファイル

(1) 決済情報ファイル(1健診結果あたり1ファイル。)

ファイルの記録内容	フィールド名称	モード	最大 バイト	データ 形式	解説	備考
受診情報	実施区分	数字	1	固定	特定健診:「1」を記録	別表3参照
受診者情報	特定健診機関番号	数字	10	固定	特定健診機関番号を記録	特定健診情報と決済情報を紐付けするための情報
	保険者番号	数字	8	固定	特定健診の受診者が加入している保険者の保険者番号を記録	
	被保険者証等記号	漢字又は英数	40	可変	特定健診の受診者の被保険者証等記号を記録	
	被保険者証等番号	漢字又は英数	40	可変	特定健診の受診者の被保険者証等番号を記録	
	氏名	全角カタカナ	40	可変	特定健診の受診者氏名を記録	
	生年月日	数字	8	固定	特定健診の受診者の生年月日(西暦)を記録	
	男女区分	数字	1	固定	特定健診の受診者の性別を記録	
	郵便番号	英数	8	固定	受診券裏面に記入された受診者の郵便番号を記録	
受診券情報	住所	漢字	80	可変	受診券裏面に記入された受診者の住所を記録	
	受診券整理番号	数字	11	固定	保険者が記載した受診券の整理番号を記録	
	有効期限	数字	8	固定	受診券の有効期限(年月日(西暦))を記録	
	窓口負担(基本的な健診)	数字	1	固定	基本的な健診項目に係る窓口負担の種別(1:負担なし、2:定額負担、3:定率負担、4:保険者負担上限額)を記録	別表6参照
		数字	6	固定	受診券に記載された負担額(率)又は保険者負担上限額を記録	(人間ドックの場合は記録しない)
	窓口負担(詳細な健診)	数字	1	固定	詳細な健診項目に係る窓口負担の種別(1:負担なし、2:定額負担、3:定率負担、4:保険者負担上限額)を記録	別表6参照
		数字	6	固定	受診券に記載された負担額(率)又は保険者負担上限額を記録	(人間ドックの場合は記録しない)
	窓口負担(追加健診)	数字	1	固定	追加健診に係る窓口負担の種別(1:負担なし、2:定額負担、3:定率負担、4:保険者負担上限額)を記録	別表6参照
		数字	6	固定	受診券に記載された負担額(率)又は保険者負担上限額を記録	(人間ドックの場合は記録しない)
	窓口負担(人間ドック)	数字	1	固定	人間ドックに係る窓口負担の種別(1:負担なし、2:定額負担、3:定率負担)を記録	別表6参照
数字		6	固定	受診券に記載された負担額(率)を記録		
数字		1	固定	人間ドックに係る窓口負担の種別が保険者負担上限額の場合に「4:保険者負担上限額」を記録	別表6参照	
決済	数字	6	固定	受診券に記載された保険者負担上限額を記録		

用 情 報	決 済 情 報	請求区分	数字	2	固定	請求区分の種別を記録	別表7参照
		委託料単価(個別健診・集団健診)区分	数字	1	固定	委託料単価の種別を記録	別表15参照 (人間ドックの場合は記録しない)
		単価(基本的な健診)	数字	9	可変	基本的な健診項目の単価を記録	(人間ドックの場合は記録しない)
		単価(詳細な健診)	数字	1	固定	詳細な健診項目のコードを記録	別表8参照
			数字	9	可変	詳細な健診項目の単価を記録	項目ごとに繰り返し記録 (人間ドックの場合は記録しない)
		単価(追加健診又は人間ドック)	数字	17	固定	追加健診項目のコード(JLAC10・17桁コード)を記録(人間ドックの場合は記録しない)	項目ごとに繰り返し記録 (注3)
			数字	9	可変	追加健診又は人間ドックの単価を記録	
		窓口負担金額(基本的な健診)	数字	6	固定	基本的な健診項目に係る窓口負担金額を記録	(人間ドックの場合は記録しない)
		窓口負担金額(詳細な健診)	数字	6	固定	詳細な健診項目に係る窓口負担金額を記録	(人間ドックの場合は記録しない)
		窓口負担金額(追加健診又は人間ドック)	数字	6	固定	追加健診又は人間ドックに係る窓口負担金額を記録	
		単価(合計)	数字	9	可変	単価の合計金額を記録	
		窓口負担金額(合計)	数字	9	可変	特定健診の受診者が窓口で負担した合計金額を記録	
		他の検診による負担金額	数字	9	可変	集合契約において、他の法令に基づく検診(生活機能評価等)を共同実施した場合の、他の検診側で負担する金額を記録	
請求金額	数字	9	可変	当該受診者に係る保険者への請求金額を記録			
代 行 機 関 の 処 理 結 果	種別	数字	2	固定	データ種別を記録	別表1参照	
	記録年月日	数字	8	固定	記録年月日(西暦)を記録		
	返戻理由	数字	2	固定	代行機関による返戻理由コードを記録	別表9参照	
漢字		200	可変	代行機関による返戻理由等(詳細)を記録	別表9参照		
保 険 者 の 処 理 結 果	種別	数字	2	固定	データ種別を記録	別表1参照	
	記録年月日	数字	8	固定	記録年月日(西暦)を記録		
	過誤返戻理由	数字	2	固定	保険者による過誤返戻理由コードを記録	別表10参照	
		漢字	200	可変	保険者による過誤返戻理由等(詳細)を記録	別表10参照	

(2) 特定健診機関等の集計情報ファイル(1送信あたり1ファイル)

ファイルの記録内容	フィールド名称	モード	最大 バイト	データ 形式	記録内容	備考
集 計 情 報	実施区分	数字	1	固定	特定健診:「1」を記録	別表3参照
	特定健診受診者の総数	数字	6	可変	特定健診受診者の総数を記録	
	特定健診の単価の金額総計	数字	9	可変	特定健診に係る決済情報の単価(合計)の集計を記録	
	特定健診の窓口負担の金額総計	数字	9	可変	特定健診に係る決済情報の窓口負担金額(合計)の集計を記録	
	他の検診による負担金額の総計	数字	9	可変	集合契約において、他の法令に基づく検診(生活機能評価等)を共同実施した場合の、他の検診側で負担する金額(合計)の集計を記録	
	特定健診の請求金額総計	数字	9	可変	特定健診に係る決済情報の請求金額の集計を記録	

注1 西暦は数字“YYYYMMDD”の形式で格納するが、入力時・出力時のみ被保険者証や受診券等の印字を鑑み西暦(数字“GYMMDD”の形式)で対応することも考えられる。

注2 氏名は全角カタカナの形式で格納するが、受診券、被保険者証及びそれらのQRコードでは半角カタカナとなるため、入力時・出力時のみ半角カタカナで対応することも考えられる。

注3 特定健診以外の項目について、項目と単価がそれぞれ設定されている場合は、項目ごとに繰り返し記録する。
複数の項目をグループ化して単価が設定されている場合(がん検診、事業主健診、人間ドック等)はその単価のみ記録し請求が行われる。
その請求金額について、負担すべき者が複数含まれており、かつ保険者に一括で請求される取り決めをしている場合(特定健診実施機関において、各負担者ごとに分類し直接請求するべきであるが、そうしない場合。)は、請求を受けた保険者において、各負担者分を分類し、それぞれに請求する。

注4 「特定健診の健診結果・問診結果情報」欄や「追加健診項目及び人間ドックの検診項目結果情報」欄は、別添の「健診結果・質問票情報」から一部抜粋した項目を列挙しているに過ぎず、実際は「健診結果・質問票情報」がデータとして挿入される(そのため、「結果識別」「データ基準(下限値・上限値)」「データ値コメント」の項目は上記表では省略)。

注5 各ファイルはXML標準形式とする。本表は必須項目の一部を示したものであり、XML標準形式に整形するために必要な情報等については、本表にない詳細な技術的規格を掲載している <http://tokuteikenshin.jp/update/spec2008/index.html> を参照すること。

特定保健指導データの電子的管理のためのファイル仕様

1 特定保健指導情報の交換用基本情報ファイル(1送信あたり1ファイル。)

ファイルの記録内容	フィールド名称	モード	最大バイト	データ形式	記録内容	備考
特定保健指導の交換用情報	種別	数字	2	固定	結果送付・返戻送付等の別を記録	別表1参照
	送付元機関	数字	10	可変	特定保健指導機関番号、代行機関番号又は保険者番号を記録	別表2参照
	送付先機関	数字	10	可変	特定保健指導機関番号、代行機関番号又は保険者番号を記録	別表2参照
	作成年月日	数字	8	固定	ファイルの作成年月日(西暦)を記録	
	実施区分	数字	1	固定	特定保健指導:「2」を記録	別表3参照
	総ファイル数	数字	6	可変	特定保健指導情報ファイルの数と決済情報ファイルの数を合わせた総ファイル数を記録	

2 特定保健指導情報ファイル(1保健指導結果あたり1ファイル。1送信あたり複数ファイル。)

ファイルの記録内容	フィールド名称	モード	最大バイト	データ形式	解説	備考
特定保健指導利用情報	実施区分	数字	1	固定	特定保健指導:「2」を記録	別表3参照
	実施年月日	数字	8	固定	特定保健指導の開始時・実績評価時等の年月日(西暦)を記録	(注1)
	実施時点	数字	1	固定	特定保健指導の開始時・実績評価時等の別を記録	別表11参照
特定保健指導機関情報	特定保健指導機関番号	数字	10	固定	特定保健指導機関番号を記録	別表2参照
	名称	漢字	40	可変	特定保健指導機関名称を記録	
	郵便番号	英数	8	固定	特定保健指導機関の郵便番号を記録	NNN-NNNN
	所在地	漢字	80	可変	特定保健指導機関の所在地を記録	
	電話番号	英数	15	可変	特定保健指導機関の電話番号を記録	
利用者情報	整理用番号1	英数	64	固定		保険者から国に送付する時のみ使用(検討中)
	整理用番号2	英数	64	固定	(当面の間、保険者内に限り任意に番号を設定する場合等に使用してもよい。)	
	保険者番号	数字	8	固定	特定保健指導の利用者が加入している保険者の保険者番号を記録	
	被保険者証等記号	漢字又は英数	40	可変	特定保健指導の利用者の被保険者証等記号を記録	レセ電算形式と同一
	被保険者証等番号	漢字又は英数	40	可変	特定保健指導の利用者の被保険者証等番号を記録	レセ電算形式と同一
	氏名	全角カタカナ	40	可変	特定保健指導の利用者氏名を記録	(注3)
	生年月日	数字	8	固定	特定保健指導の利用者の生年月日(西暦)を記録	(注1)
	男女区分	数字	1	固定	特定保健指導の利用者の性別を記録	別表4参照
利用券情報	郵便番号	英数	8	固定	特定保健指導の利用者の郵便番号を記録	NNN-NNNN(注2)
	利用券整理番号	数字	11	固定	保険者が記載した利用券の整理番号を記録。	別表5参照
	特定健診受診券整理番号	数字	11	固定	保険者が記載した利用券の特定健診受診券整理番号を記録。	別表5参照
保健指導結果情報(抜粋)(注4)	有効期限	数字	8	固定	利用券の有効期限(年月日(西暦))を記録	
	保健指導レベル	数字	1	固定	動機づけ支援又は積極的支援の別等を記録	別表12参照
	支援形態	数字	1	固定	支援形態の別を記録(記載する実施内容により名称は異なる。)	別表13参照
	回数	数字	3	可変	支援回数を記録(記載する実施内容により名称は異なる。)	保健指導情報
ポイント	数字	4	可変	支援ポイントを記録(記載する実施内容により名称は異なる。)		

3 決済情報ファイル

(1) 決済情報ファイル(1保健指導結果あたり1ファイル。)

ファイルの記録内容	フィールド名称	モード	最大バイト	データ形式	解説	備考
利用情報	実施区分	数字	1	固定	特定保健指導:「2」を記録	別表3参照
	保健指導レベル	数字	1	固定	動機づけ支援又は積極的支援の別等を記録	別表12参照
	実施時点	数字	1	固定	特定保健指導の開始時・実績評価時等の別を記録	別表11参照
利用者情報	特定保健指導機関番号	数字	10	固定	特定保健指導機関番号を記録	
	保険者番号	数字	8	固定	特定保健指導の利用者が加入している保険者の保険者番号を記録	特定保健指導情報と決済情報を紐付けするための情報
	被保険者証等記号	漢字又は英数	40	可変	特定保健指導の利用者の被保険者証等記号を記録	
	被保険者証等番号	漢字又は英数	40	可変	特定保健指導の利用者の被保険者証等番号を記録	
	氏名	全角カタカナ	40	可変	特定保健指導の利用者氏名を記録	
	生年月日	数字	8	固定	特定保健指導の利用者の生年月日(西暦)を記録	
	男女区分	数字	1	固定	特定保健指導の利用者の性別を記録	
	郵便番号	英数	8	固定	特定保健指導の利用者の郵便番号を記録	
利用券情報	利用券整理番号	数字	11	固定	保険者が記載した利用券の整理番号を記録。	
	特定健診受診券整理番号	数字	11	固定	保険者が記載した利用券の特定健診受診券整理番号を記録。	
	有効期限	数字	8	固定	利用券の有効期限(年月日(西暦))を記録	
	窓口負担	数字	1	固定	窓口負担の種類(1:負担なし、2:定額負担、3:定率負担)を記録	別表6参照
		数字	6	固定	利用券に記載された負担額(率)を記録	
		数字	1	固定	窓口負担の種類(4:保険者負担上限額)を記録	別表6参照
数字	6	固定	利用券に記載された保険者負担上限額を記録			

決 済 用 情 報	決 済 情 報	単価	数字	9	可変	特定保健指導の単価を記録	
		支払割合	数字	3	可変	契約書に定められている請求時点の支払割合(%)を記録	
		実施済みポイント数	数字	4	可変	積極的支援の場合に実施済みのポイント数を記録	実績評価時及び途中終了時の場合に記録
		計画上のポイント数	数字	4	可変	計画上の継続的な支援のポイント数(合計)を記録	途中終了時の場合に記録
		算定金額	数字	9	可変	単価に請求時点の支払割合を乗じた金額を記録	保険者への請求金額と請求時点の利用者窓口負担額の合計金額
		窓口負担金額	数字	1	固定	窓口負担徴収の状況を記録	別表14参照
		請求金額	数字	9	可変	特定保健指導の利用者が窓口で負担した金額を記録	
	代 行 機 関 の 処 理 結 果	種別	数字	2	固定	データ種別を記録	別表1参照
		記録年月日	数字	8	固定	記録年月日(西暦)を記録	
		返戻理由	数字	2	固定	代行機関による返戻理由コードを記録	別表9参照
	保 険 者 の 処 理 結 果	種別	数字	2	固定	データ種別を記録	別表1参照
		記録年月日	数字	8	固定	記録年月日(西暦)を記録	
		過誤返戻理由	数字	2	固定	保険者による過誤返戻理由コードを記録	別表10参照
			漢字	200	可変	保険者による過誤返戻理由等(詳細)を記録	

(2) 特定保健指導機関等の集計情報ファイル

ファイルの記録内容	フィールド名称	モード	最大 バイト	データ 形式	記録内容	備考
集 計 情 報	実施区分	数字	1	固定	特定保健指導:「2」を記録	別表3参照
	特定保健指導利用者の総数	数字	6	可変	特定保健指導利用者の総数を記録	
	特定保健指導の算定金額の総計	数字	9	可変	特定保健指導に係る決済情報の算定金額の集計を記録	
	特定保健指導利用者の窓口負担の金額総計	数字	9	可変	特定保健指導に係る決済情報の窓口負担金額の集計を記録	
	特定保健指導の請求金額総計	数字	9	可変	特定保健指導に係る決済情報の請求金額の集計を記録	

注1 西暦は数字"YYYYMMDD"の形式で格納するが、入力時・出力時のみ被保険者証や利用券等の印字を鑑み西暦(数字"GYMMDD"の形式)で対応することも考えられる。

注2 利用者の郵便番号は保健指導機関において指導に関するやり取り上管理していればそれを記録、管理していない場合は保険者にて健診結果データから追記。

注3 氏名は全角カタカナの形式で格納するが、利用券、被保険者証及びそれらのQRコードでは半角カタカナとなるため、入力時・出力時のみ半角カタカナで対応することも考えられる。

注4 「保健指導結果情報」欄は、別添の「保健指導情報」から一部抜粋した項目を列挙しているに過ぎず、実際は「保健指導情報」がデータとして挿入される。

注5 各ファイルはXML標準形式とする。本表は必須項目の一部を示したものであり、XML標準形式に整形するために必要な情報等については、本表にない詳細な技術的規格を掲載している <http://tokuteikenshin.jp/update/spec2008/index.html> を参照すること。

別表1 種別コード

コード名	コード	内容	備考
種別コード	1	特定健診機関又は特定保健指導機関から代行機関	請求
	2	代行機関から特定健診機関又は特定保健指導機関	返戻
	3	代行機関から保険者	請求
	4	保険者から代行機関(未決済データの場合)	返戻依頼
	5	保険者から代行機関(決済済データの場合)	過誤請求
	6	特定健診機関又は特定保健指導機関から保険者	代行機関を介しない場合
	7	保険者から特定健診機関又は特定保健指導機関	
	8	保険者から保険者	
	9	その他	
	10	保険者から国(支払基金)	実施結果報告
	11	代行機関から保険者へ確認依頼	確認依頼
	12	予備	関係機関からの要望により設定 (検討中)
	13	予備	

別表2 特定健診機関等の番号

コード名	バイト数	内容	備考
特定健診機関等の番号	10	特定健診機関番号・特定保健指導機関番号	番号の設定については、手引きを参照
	8	代行機関番号	
	8	保険者番号	
	未定	その他	

別表3 実施区分コード

コード名	コード	内容	備考
実施区分コード	1	特定健診情報	
	2	特定保健指導情報	
	3	国(支払基金)への実施結果報告	
	4	他の健診結果の受領分	事業主健診の結果を受領した場合

別表4 男女区分コード

コード名	コード	内容	備考
男女区分コード	1	男	
	2	女	

別表5 受診券・利用券整理番号設定ルール

年度番号「2桁」(西暦下2桁) + 種別「1桁」 + 個人番号「8桁」

種別番号	種別	備考
1	特定健康診査	
2	特定保健指導(積極的支援)	
3	特定保健指導(動機づけ支援)	

※ 発行に当たっては、整理番号は連番とし、欠番は設定しない。

※ 個人番号部分については、保険者の実情に応じて設定できる。

(発行場所が複数拠点の場合に、支所番号を先頭に付番する等。ただし、その場合でも連番での設定を遵守すること。)

別表6 窓口負担コード

コード名	コード	内容	備考
窓口負担コード	1	受診者・利用者は負担なし	
	2	受診者・利用者は定額負担	(単位:円)
	3	受診者・利用者は定率負担	(単位:%)
	4	保険者の負担上限額	(単位:円)

別表7 請求区分コード

コード名	コード	内容	備考
請求区分コード	1	基本的な健診	
	2	基本的な健診+詳細な健診	
	3	基本的な健診+追加健診項目	
	4	基本的な健診+詳細な健診+追加健診項目	
	5	人間ドック	

別表8 詳細な健診項目コード(医師の判断による追加健診項目)

コード名	コード	内容	備考
詳細な健診項目コード	1	貧血検査	
	2	心電図検査	
	3	眼底検査	

別表9 代行機関の処理結果

コード名	コード	内容	備考
返戻理由コード	01	データの記録形式不備	
	02	データの記録もれ	
	03	健診結果データ異常	
	04	契約対象外	
	05	受診券・利用券の整理番号不備	
	06	有効期限外	
	07	窓口負担金額不備	
	08	健診・指導機関からの取下げ依頼による	
	09	その他	具体的内容を返戻理由2に記録

別表10 過誤返戻理由コード

コード名	コード	内容	備考
過誤返戻理由コード	01	被保険者証の記号・番号の誤り	
	02	受診券・利用券の整理番号の誤り	
	03	受診者・利用者氏名の誤り	
	04	該当者なし	
	05	保険者番号と記号の不一致	
	06	資格喪失後の受診	資格喪失日・証回収日を過誤返戻理由2に記録
	07	重複請求	複数回健診受診等を含む
	08	健診・指導機関からの取下げ依頼による	
	09	その他	具体的内容を過誤返戻理由2に記録

別表11 保健指導実施時点コード

コード名	コード	内容	備考
保健指導実施時点コード	1	開始時	
	2	実績評価時	集合契約の場合の最終決済時に記録
	3	途中終了時	被保険者資格喪失による利用停止・脱落等
	4	その他	個別契約の場合に記録(月次決済時、報告のみ等) 1～3に該当しない場合

別表12 保健指導レベルコード

コード名	コード	内容	備考
保健指導レベルコード	1	積極的支援	
	2	動機づけ支援	

別表13 支援形態コード

コード名	コード	内容	備考
支援形態コード	1	個別支援 A	
	2	個別支援 B	
	3	グループ支援	
	4	電話支援A	
	5	電話支援B	
	6	電子メール支援A	
	7	電子メール支援B	

別表14 窓口負担徴収コード

コード名	コード	内容	備考
窓口負担徴収コード	1	初回指導時全額徴収した場合	
	2	1以外の場合	

別表15 委託料単価(個別健診・集団健診)区分コード

コード名	コード	内容	備考
委託料単価(個別健診・集団健診)区分コード	1	個別健診	
	2	集団健診	

		データ基準	データ値コメント	
	92770160800000049	直腸肛門機能(1項目)(所見)	漢字	
	1803000001599811	便潜血	コード	方法問わず
	5D30500002399811	PSA(前立腺特異抗原)	コード	方法問わず
	9C310000000000001	肺機能検査(努力肺活量)	数字	
	9C320000000000001	肺機能検査(1秒量)	数字	
	9C330000000000002	肺機能検査(1秒率)	数字	
	9C380000000000002	肺機能検査(%VC)	数字	
	9E160162100000001	視力(右)	数字	
	9E160162500000001	視力(右:矯正)	数字	
	9E160162200000001	視力(左)	数字	
	9E160162600000001	視力(左:矯正)	数字	
	9D100163100000011	聴力(右, 1000Hz)	コード	
	9D100163200000011	聴力(右, 4000Hz)	コード	
	9D100163500000011	聴力(左, 1000Hz)	コード	
	9D100163600000011	聴力(左, 4000Hz)	コード	
	9D100164000000011	聴力(検査方法)	コード	
	9D100160900000049	聴力(その他の所見)	漢字	
	9E100166000000011	眼底検査(キースワグナー分類)	コード	
	9E100166100000011	眼底検査(シェイプ分類:H)	コード	
	9E100166200000011	眼底検査(シェイプ分類:S)	コード	
	9E100166300000011	眼底検査(SCOTT分類)	コード	
	9E100160900000049	眼底検査(その他の所見)	漢字	
	9E100161000000049	眼底検査(実施理由)	漢字	
	9E105162100000001	眼圧検査(右)	数字	mmHg
	9E105162200000001	眼圧検査(左)	数字	mmHg
	5C070000002306201	CRP	数字	mg/dl
	5C070000002306301		数字	mg/dl
	5C070000002399901		数字	mg/dl
	5H010000001910111	血液型(ABO)	コード	
	5H010000001999911		コード	
	5H020000001910111	血液型(Rh)	コード	
	5H020000001999911		コード	
	5E071000002399811	梅毒反応	コード	
	5F016141002399811	HBS抗原	コード	
	5F360149502399811	HCV抗体	コード	
	5F360149702399811	HCV抗体(力価)	コード	
	5F360150002399811	HCV抗体検査	コード	
	5F360145002399811	HCV抗体増強検査	コード	
	9N401000000000001	C型肝炎ウイルス検出の判定	コード	
	9N406000000000049	その他の法定特殊感染症	漢字	
	9N411000000000049	その他の法定検査	漢字	
	9N416000000000049	その他の検査	漢字	
	9N501000000000011	メタボリックシンドローム判定	コード	
	9N506000000000011	保健指導レベル	コード	
	9N511000000000049	医師の診断(判定)	漢字	
	9N516000000000049	健康診断を実施した医師の氏名	漢字	
	9N521000000000049	医師の意見	漢字	
	9N526000000000049	意見を述べた医師の氏名	漢字	
	9N531000000000049	歯科医師による健康診断	漢字	
	9N536000000000049	歯科医師による健康診断を実施した歯科医師の氏名	漢字	
	9N541000000000049	歯科医師の意見	漢字	
	9N546000000000049	意見を述べた歯科医師の氏名	漢字	
	9N551000000000049	備考	漢字	
	9N556000000000011	生活機能評価の結果1	コード	
	9N561000000000011	生活機能評価の結果2	コード	
	9N566000000000049	生活機能評価の結果3	漢字	
	9N571000000000049	医師の診断(判定)(生活機能評価)	漢字	
	9N576000000000049	診断をした医師の氏名(生活機能評価)	漢字	
	9N581161300000011	医師の診断(肺がん検診)(コード)	コード	
	9N581161400000049	医師の診断(肺がん検診)(自由記載)	漢字	
	9N586000000000049	診断をした医師の氏名(肺がん検診)	漢字	
	9N591161300000011	医師の診断(胃がん検診)(コード)	コード	
	9N591161400000049	医師の診断(胃がん検診)(自由記載)	漢字	
	9N596000000000049	診断をした医師の氏名(胃がん検診)	漢字	
	9N601161300000011	医師の診断(乳がん検診)(コード)	コード	
	9N601161400000049	医師の診断(乳がん検診)(自由記載)	漢字	
	9N606000000000049	診断をした医師の氏名(乳がん検診)	漢字	
	9N611161300000011	医師の診断(子宮がん検診)(コード)	コード	
	9N611161400000049	医師の診断(子宮がん検診)(自由記載)	漢字	
	9N616000000000049	診断をした医師の氏名(子宮がん検診)	漢字	
	9N621161300000011	医師の診断(大腸がん検診)(コード)	コード	
	9N621161400000049	医師の診断(大腸がん検診)(自由記載)	漢字	
	9N626000000000049	診断をした医師の氏名	漢字	
	9N631161300000011	医師の診断(前立腺がん検診)(コード)	コード	
	9N631161400000049	医師の診断(前立腺がん検診)(自由記載)	漢字	
	9N636000000000049	診断をした医師の氏名(前立腺がん検診)	漢字	
	9N641000000000049	医師の診断(その他)	漢字	
	9N646000000000049	診断をした医師の氏名(その他)	漢字	
	9N701000000000011	服薬1(血圧)	コード	
	9N701167000000049	(薬剤)	漢字	
	9N701167100000049	(服薬理由)	漢字	
	9N706000000000011	服薬2(血糖)	コード	
	9N706167000000049	(薬剤)	漢字	
	9N706167100000049	(服薬理由)	漢字	
	9N711000000000011	服薬3(脂質)	コード	
	9N711167000000049	(薬剤)	漢字	
	9N711167100000049	(服薬理由)	漢字	
	9N716000000000011	既往歴1(脳血管)	コード	
	9N721000000000011	既往歴2(心臓)	コード	
	9N726000000000011	既往歴3(腎不全・人工透析)	コード	
	9N731000000000011	貧血	コード	
	9N736000000000011	喫煙	コード	
	9N741000000000011	20歳からの体重変化	コード	
	9N746000000000011	30分以上の運動習慣	コード	
	9N751000000000011	歩行又は身体活動	コード	
	9N756000000000011	歩行速度	コード	
	9N761000000000011	1年間の体重変化	コード	
	9N766000000000011	食べ方1(早食い等)	コード	
	9N771000000000011	食べ方2(就寝前)	コード	
	9N776000000000011	食べ方3(夜食/間食)	コード	
	9N781000000000011	食習慣	コード	
	9N786000000000011	飲酒	コード	
	9N791000000000011	飲酒量	コード	
	9N796000000000011	睡眠	コード	
	9N801000000000011	生活習慣の改善	コード	
	9N806000000000011	保健指導の希望	コード	
	9N811000000000011	1. バスや電車等で1人で外出していますか	コード	
	9N816000000000011	2. 日用品の買物をしていますか	コード	
	9N821000000000011	3. 預貯金の出し入れをしていますか	コード	
	9N826000000000011	4. 友人の家を訪ねていますか	コード	
	9N831000000000011	5. 家族や友人の相談にのっていますか	コード	
	9N836000000000011	6. 階段を手すりや壁をつたわずに昇っていますか	コード	
	9N841000000000011	7. 椅子に座った状態から立ち上がった時に立ち上がりやすいですか	コード	
	9N846000000000011	8. 15分位続けて歩いていますか	コード	
	9N851000000000011	9. この1年間に転んだことがありますか	コード	
	9N856000000000011	10. 転倒に対する不安は大きいですか	コード	
	9N861000000000011	11. 6ヶ月間で2~3kg以上の体重減少がありましたか	コード	
	9N866000000000001	12. 身長 cm 体重 kg (BMI=)	数字	kg/m2
	9N871000000000011	13. 半年前に比べて困るものが食べにくくなりましたか	コード	
	9N876000000000011	14. お茶や汁物等でむせることがありますか	コード	
	9N881000000000011	15. 口の渇きが気になるですか	コード	
	9N886000000000011	16. 週に1回以上は外出していますか	コード	
	9N891000000000011	17. 昨年と比べて外出の回数が減っていますか	コード	
	9N896000000000011	18. 尿の人からいつも同じ量を出していると感じますか	コード	
	9N901000000000011	19. 自分で電話番号を調べて、電報をかけることをしていますか	コード	
	9N906000000000011	20. 今日が何月何日かわからない時がありますか	コード	
	9N911000000000011	21. (ここ2週間)毎日の生活に充実感がない	コード	
	9N916000000000011	22. (ここ2週間)これまで楽しんでやっていたことが楽しくなくなった	コード	
	9N921000000000011	23. (ここ2週間)以前は楽にできていたことが今ではおっくうに感じられる	コード	
	9N926000000000011	24. (ここ2週間)自分が役に立つ人間だと思えない	コード	
	9N931000000000011	25. (ここ2週間)わけもなく疲れたような感じがする	コード	

(表の説明)

注1) ○…必須項目、□…医師の判断に基づき選択的に実施する項目、▲…医療保険者に報告する必要はないが、受診者に対して症診結果を通知する項目、●…いずれかの項目の実施で可、☆…情報を入力した場合に限り、医療保険者に報告する項目

注2) 医療保険者は、特定健診以外の項目について、健診機関等における対応の可否を踏まえ、本表に示す項目以外の項目も含め、任意に特定健診以外の項目の実施や、当該項目の入力方法の変更等を行うことができる。

保健指導情報

番号	種別区分(注1)			項目コード	項目名	データ種	データタイプ	単位	備考
	1回目の請求	2回目の請求	4回への請求						
1001	△	○	○	1020000001	支援レベル		コード		1:積極的支援、2:動機づけ支援(診断結果に基づき層別化された区分)
1002	○	△		1020000002	行動変容ステージ		コード		1:意志なし、2:意志あり(6ヶ月以内)、3:意志あり(延いも)、4:継続済み(6ヶ月未満)、5:継続済み(6ヶ月以上)
1003	☆			1020000003	保健指導コース名		漢字		
1004	○	○	○	1022000011	初回面談の実施日付		年月日		YYYYMMDD
1005	○	○	○	1022000012	初回面談による支援の支援形態		コード		1:個別支援、2:グループ支援
1006	○	○	○	1022000013	初回面談の実施時間		数字	分	
1007	○	○	○	1022000015	初回面談の実施者		コード		1:医師、2:保健師、3:管理栄養士、4:その他
1008	●		●	1021000020	短絡的支援予定期間		数字	週	
1009	☆			1021001031	自覚範囲		数字	cm	
1010	☆			1021001032	自覚体重		数字	kg	
1011	□			1021001033	目標収縮期血圧		数字	mmHg	
1012	□			1021001034	目標拡張期血圧		数字	mmHg	
1013	☆			1021001050	一日の削減目標エネルギー量		数字	kcal	
1014	☆			1021001051	一日の運動による目標エネルギー量		数字	kcal	
1015	☆			1021001052	一日の食事による目標エネルギー量		数字	kcal	
1016	★			1032000011	中間評価の実施日付		年月日		YYYYMMDD
1017	★			1032000012	中間評価の支援形態		コード		1:個別支援A、3:グループ支援、4:電話A、6:電子メール支援A
1018	★			1032000013	中間評価の実施時間		数字	分	
1019	★			1032000014	中間評価の実施ポイント		数字		自動計算
1020	★			1032000015	中間評価の実施者		コード		1:医師、2:保健師、3:管理栄養士、4:その他
1021	★			1032001031	中間評価時の体重		数字	cm	YYYYMMDD
1022	★			1032001032	中間評価時の体重		数字	kg	
1023	▲			1032001033	中間評価時の収縮期血圧		数字	mmHg	
1024	▲			1032001034	中間評価時の拡張期血圧		数字	mmHg	
1025	★			1032001042	中間評価時の生活習慣の改善(栄養・食生活)		コード		0:変化なし、1:改善、2:悪化
1026	★			1032001043	中間評価時の生活習慣の改善(身体活動)		コード		0:変化なし、1:改善、2:悪化
1027	▲			1032001043	中間評価時の生活習慣の改善(喫煙)		コード		1:禁煙継続、2:非継続、3:非喫煙、4:禁煙の意志なし
1028	★			1032100011	支援A1の実施日付		年月日		YYYYMMDD
1029	★			1032100012	支援A1の支援形態		コード		1:個別支援A、3:グループ支援、4:電話A、6:電子メール支援A
1030	★			1032100013	支援A1の実施時間		数字	分	
1031	★			1032100014	支援A1の実施ポイント		数字		自動計算
1032	★			1032100015	支援A1の実施者		コード		1:医師、2:保健師、3:管理栄養士、4:その他
1033	★			支援A1の対応するコードと同一	支援A2の実施日付		年月日		YYYYMMDD
1034	★			支援A1の対応するコードと同一	支援A2の支援形態		コード		1:個別支援A、3:グループ支援、4:電話A、6:電子メール支援A
1035	★			支援A1の対応するコードと同一	支援A2の実施時間		数字	分	
1036	★			支援A1の対応するコードと同一	支援A2の実施ポイント		数字		自動計算
1037	★			支援A1の対応するコードと同一	支援A2の実施者		コード		1:医師、2:保健師、3:管理栄養士、4:その他
1038	★			支援A1の対応するコードと同一	支援A3の実施日付		年月日		YYYYMMDD
1039	★			支援A1の対応するコードと同一	支援A3の支援形態		コード		1:個別支援A、3:グループ支援、4:電話A、6:電子メール支援A
1040	★			支援A1の対応するコードと同一	支援A3の実施時間		数字	分	
1041	★			支援A1の対応するコードと同一	支援A3の実施ポイント		数字		自動計算
1042	★			支援A1の対応するコードと同一	支援A3の実施者		コード		1:医師、2:保健師、3:管理栄養士、4:その他
1043	★			支援A1の対応するコードと同一	支援A4の実施日付		年月日		YYYYMMDD
1044	★			支援A1の対応するコードと同一	支援A4の支援形態		コード		1:個別支援A、3:グループ支援、4:電話A、6:電子メール支援A
1045	★			支援A1の対応するコードと同一	支援A4の実施時間		数字	分	
1046	★			支援A1の対応するコードと同一	支援A4の実施ポイント		数字		自動計算
1047	★			支援A1の対応するコードと同一	支援A4の実施者		コード		1:医師、2:保健師、3:管理栄養士、4:その他
1048	★			1032200011	支援B1の実施日付		年月日		YYYYMMDD
1049	★			1032200012	支援B1の支援形態		コード		2:個別支援B、5:電話B、7:電子メール支援B
1050	★			1032200013	支援B1の実施時間		数字	分	
1051	★			1032200014	支援B1の実施ポイント		数字		自動計算
1052	★			1032200015	支援B1の実施者		コード		1:医師、2:保健師、3:管理栄養士、4:その他
1053	★			支援B1の対応するコードと同一	支援B2の実施日付		年月日		YYYYMMDD
1054	★			支援B1の対応するコードと同一	支援B2の支援形態		コード		2:個別支援B、5:電話B、7:電子メール支援B
1055	★			支援B1の対応するコードと同一	支援B2の実施時間		数字	分	
1056	★			支援B1の対応するコードと同一	支援B2の実施ポイント		数字		自動計算
1057	★			支援B1の対応するコードと同一	支援B2の実施者		コード		1:医師、2:保健師、3:管理栄養士、4:その他
1058	★			支援B1の対応するコードと同一	支援B3の実施日付		年月日		YYYYMMDD
1059	★			支援B1の対応するコードと同一	支援B3の支援形態		コード		2:個別支援B、5:電話B、7:電子メール支援B
1060	★			支援B1の対応するコードと同一	支援B3の実施時間		数字	分	
1061	★			支援B1の対応するコードと同一	支援B3の実施ポイント		数字		自動計算
1062	★			支援B1の対応するコードと同一	支援B3の実施者		コード		1:医師、2:保健師、3:管理栄養士、4:その他
1063	★			支援B1の対応するコードと同一	支援B4の実施日付		年月日		YYYYMMDD
1064	★			支援B1の対応するコードと同一	支援B4の支援形態		コード		2:個別支援B、5:電話B、7:電子メール支援B
1065	★			支援B1の対応するコードと同一	支援B4の実施時間		数字	分	
1066	★			支援B1の対応するコードと同一	支援B4の実施ポイント		数字		自動計算
1067	★			支援B1の対応するコードと同一	支援B4の実施者		コード		1:医師、2:保健師、3:管理栄養士、4:その他

番号	記録区分(注1)			項目コード	項目名	データ種	データタイプ	単位	備考
	1回目の請求時	2回目の請求時	面への実施回数						
1068	○	○		1042000011	6ヶ月後の評価の実施日付		年月日		YYYYMMDD
1069	○	○		1042000012	6ヶ月後の評価の実施形態又は確認方法		コード		1:個別支援、2:グループ支援、3:電話、4:電子メール支援
1070	○	○		1042000015	6ヶ月後の評価の実施者		コード		1:医師、2:保健師、3:管理栄養士、4:その他
1071	○	○		1042000116	6ヶ月後の評価ができない場合の確認回数	数字	回		確認方法に基づき、評価実施者が行った確認の回数
1072	○	○		1042001031	6ヶ月後の評価時の検回	数字	cm		
1073	○	○		1042001032	6ヶ月後の評価時の体重	数字	kg		
1074	△	△		1042001033	6ヶ月後の評価時の収縮期血圧	数字	mmHg		
1075	△	△		1042001034	6ヶ月後の評価時の拡張期血圧	数字	mmHg		
1076	○	○		1042001042	6ヶ月後の評価時の保健指導による生活習慣の改善(栄養・食生活)	コード			0:変化なし、1:改善、2:悪化
1077	○	○		1042001041	6ヶ月後の評価時の保健指導による生活習慣の改善(身体活動)	コード			0:変化なし、1:改善、2:悪化
1078	△	△		1042001043	6ヶ月後の評価時の保健指導による生活習慣の改善(禁煙)	コード			1:禁煙継続、2:非継続、3:再喫煙、4:禁煙の意志なし
1079	●	●	●	1041800117	計画上の継続的な支援の実施回数	数字	回		
1080	●	●	●	1041101117	計画上の継続的な支援の実施回数(個別支援A)	数字	回		
1081	●	●	●	1041101113	計画上の継続的な支援の合計実施時間(個別支援A)	数字	分		
1082	●	●	●	1041201117	計画上の継続的な支援の実施回数(個別支援B)	数字	回		
1083	●	●	●	1041201113	計画上の継続的な支援の合計実施時間(個別支援B)	数字	分		
1084	●	●	●	1041302117	計画上の継続的な支援の実施回数(グループ支援)	数字	回		
1085	●	●	●	1041302113	計画上の継続的な支援の合計実施時間(グループ支援)	数字	分		
1086	●	●	●	1041103117	計画上の継続的な支援の実施回数(電話Aによる支援)	数字	回		
1087	●	●	●	1041103113	計画上の継続的な支援の合計実施時間(電話Aによる支援)	数字	分		
1088	●	●	●	1041104117	計画上の継続的な支援の実施回数(e-mailAによる支援)	数字	回		
1089	●	●	●	1041203117	計画上の継続的な支援の実施回数(電話Bによる支援)	数字	回		
1090	●	●	●	1041203113	計画上の継続的な支援の合計実施時間(電話Bによる支援)	数字	分		
1091	●	●	●	1041204117	計画上の継続的な支援の実施回数(e-mailBによる支援)	数字	回		
1092	●	●	●	1041100114	計画上の継続的な支援によるポイント(支援A)	数字			
1093	●	●	●	1041200114	計画上の継続的な支援によるポイント(支援B)	数字			
1094	●	●	●	1041800114	計画上の継続的な支援によるポイント(合計)	数字			自動計算
1095	●	●	●	1042800117	実施上の継続的な支援の実施回数	数字	回		自動計算
1096	●	●	●	1042101117	実施上の継続的な支援の実施回数(個別支援A)	数字	回		
1097	●	●	●	1042101113	実施上の継続的な支援の合計実施時間(個別支援A)	数字	分		
1098	●	●	●	1042201117	実施上の継続的な支援の実施回数(個別支援B)	数字	回		
1099	●	●	●	1042201113	実施上の継続的な支援の合計実施時間(個別支援B)	数字	分		
1100	●	●	●	1042302117	実施上の継続的な支援の実施回数(グループ支援)	数字	回		
1101	●	●	●	1042302113	実施上の継続的な支援の合計実施時間(グループ支援)	数字	分		
1102	●	●	●	1042103117	実施上の継続的な支援の実施回数(電話Aによる支援)	数字	回		
1103	●	●	●	1042103113	実施上の継続的な支援の合計実施時間(電話Aによる支援)	数字	分		
1104	●	●	●	1042104117	実施上の継続的な支援の実施回数(e-mailAによる支援)	数字	回		
1105	●	●	●	1042203117	実施上の継続的な支援の実施回数(電話Bによる支援)	数字	回		
1106	●	●	●	1042203113	実施上の継続的な支援の合計実施時間(電話Bによる支援)	数字	分		
1107	●	●	●	1042204117	実施上の継続的な支援の実施回数(e-mailBによる支援)	数字	回		
1108	●	●	●	1042100114	継続的な支援によるポイント(支援A)	数字			自動計算
1109	●	●	●	1042200114	継続的な支援によるポイント(支援B)	数字			自動計算
1110	●	●	●	1042800114	継続的な支援によるポイント(合計)	数字			自動計算
1111	▲	▲		1042800118	禁煙指導の実施回数	数字	回		
1112	●	●		1042000022	実施上の継続的な支援の終了日		年月日		YYYYMMDD
1113	★	★	★	1042000081	委託先保健指導機関番号(1)	数字			
1114	★	★	★	1042000082	委託先保健指導機関名(1)	漢字			
1115	★	★	★	1042000085	主対応内容(1)	コード			1:個別支援、2:グループ支援、3:電話、4:電子メール支援
1116	★	★	★	委託先保健指導機関番号(1)と同じ	委託先保健指導機関番号(2)	数字			
1117	★	★	★	委託先保健指導機関名(1)と同じ	委託先保健指導機関名(2)	漢字			
1118	★	★	★	主対応内容(1)と同じ	主対応内容(2)	コード			1:個別支援、2:グループ支援、3:電話、4:電子メール支援
1119	★	★	★	委託先保健指導機関番号(1)と同じ	委託先保健指導機関番号(3)	数字			
1120	★	★	★	委託先保健指導機関名(1)と同じ	委託先保健指導機関名(3)	漢字			
1121	★	★	★	主対応内容(1)と同じ	主対応内容(3)	コード			1:個別支援、2:グループ支援、3:電話、4:電子メール支援
1122	★	★	★	委託先保健指導機関番号(1)と同じ	委託先保健指導機関番号(4)	数字			
1123	★	★	★	委託先保健指導機関名(1)と同じ	委託先保健指導機関名(4)	漢字			
1124	★	★	★	主対応内容(1)と同じ	主対応内容(4)	コード			1:個別支援、2:グループ支援、3:電話、4:電子メール支援

注1 1回目の請求時=初回面接終了後、2回目の請求時=6ヶ月後の実績評価終了後。

条件:○…必須入力項目、☆…少なくとも保険者が委託により実施した場合は必須入力項目、△…情報を入手した場合に入力、□…計画において目標値を定めた場合についてのみ入力。

●…必須入力項目(積極的支援の場合のみ)、*…少なくとも保険者が委託により実施した場合は必須入力項目(積極的支援の場合のみ)、▲…情報を入手した場合に入力(積極的支援の場合のみ)とするが、

積極的支援の場合において、保険者との契約により継続的な支援の実施及びその報告が求められている場合についてのみ入力する(積極的支援に準じた継続的支援を実施する場合のみ)。

注2 必須でなくとも全項目電子化し報告すること可能。また電子化しない場合でも紙での記録(対象者一人ひとりの「特定保健指導支援計画及び実施報告書」)は委託・直営に関わらず必須

注3 2回目以降の報告は、それまでのデータに追加(上書き)し取り替えるものとする。

注4 ○☆は代行機関等でチェックすべき項目を示したものであり、各回の送付ファイルに入れるべき項目を示したものではない。

注5 項目1113～1124については、当該保健指導を実施している保険者(又は保健指導機関)が継続的支援の一部を委託(又は再委託)している場合に入力する。



健発第0328025号
保発第0328004号
平成20年3月28日

地方厚生（支）局長 殿

厚生労働省健康局長

厚生労働省保険局長

電磁的方法により作成された特定健康診査及び特定保健指導に関する記録の取扱い
について

高齢者の医療の確保に関する法律（昭和57年法律第80号）に規定する特定健康診査及び特定保健指導（以下「特定健康診査等」という。）については、関係政省令及び関連告示を公布したところであるが、電磁的方法により作成された特定健康診査等に関する記録の取扱いについては下記のとおりとするので、御了知の上、各保険者の指導にあたり、配慮されたい。

記

電磁的方法により作成する特定健康診査及び特定保健指導に関する記録の取扱いについて

- 1 特定健康診査等の実施を委託する場合において、電磁的方法により保険者に対して提出すべき特定健康診査等に関する記録の内容は、別紙のとおりとする。
- 2 特定健康診査等に関する電磁的記録は、原則として、XMLで記述するものとする。
- 3 保険者が他の保険者に対し特定健康診査等に関する記録を送付する場合における取扱いについては、1及び2に準ずるものとする。
- 4 その他保険者が特定健康診査等の結果の写しを受領する場合においても、1及び2に準ずるものとするよう協力を得ることか望ましい。

特定健診・特定保健指導データのファイル概念図 (実施機関から医療保険者への送付用)

1 特定健診データ

2 特定保健指導データ

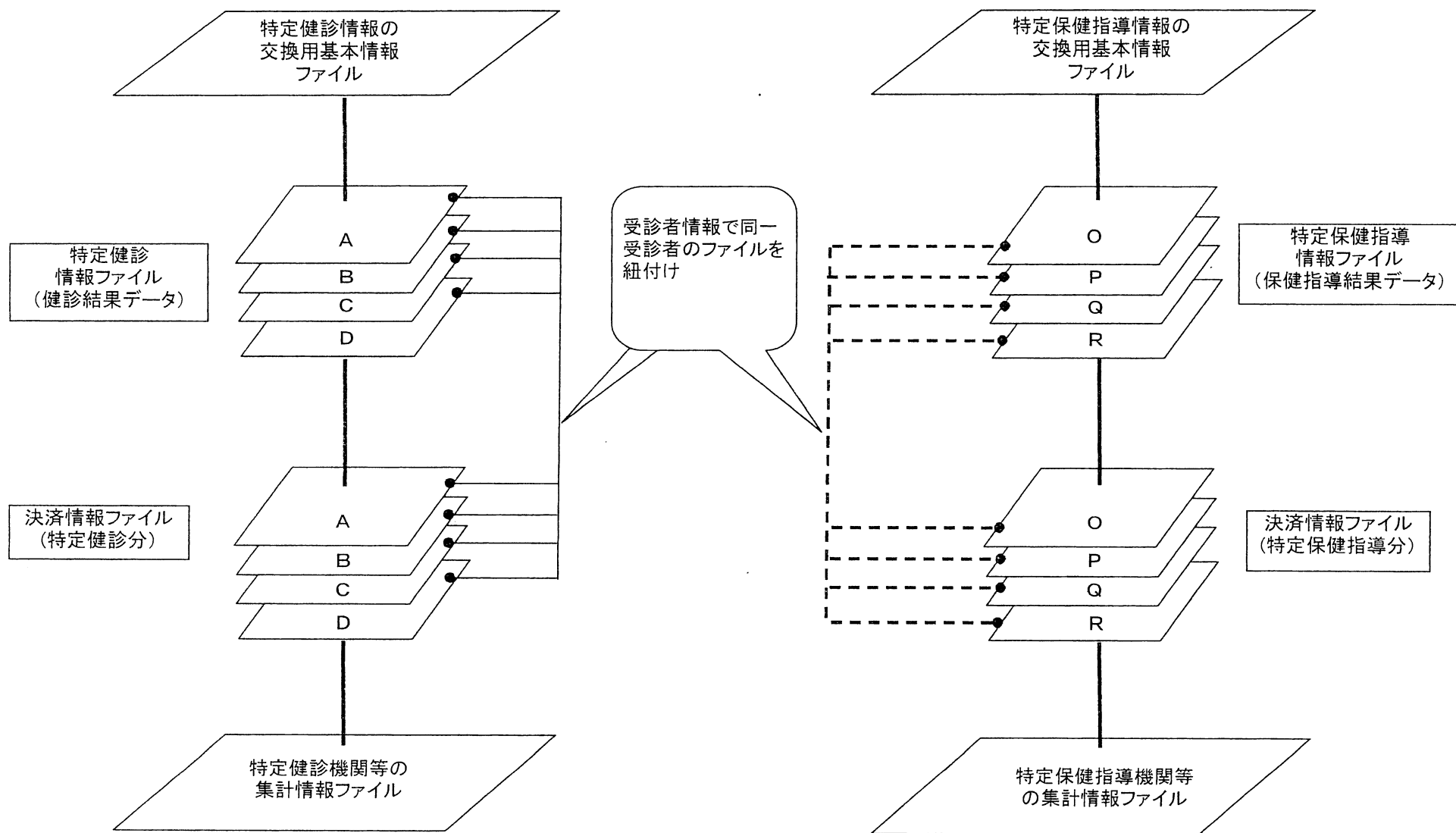

特定健診データの電子的管理のためのファイル仕様

1 特定健診情報の交換用基本情報ファイル(1送信あたり1ファイル。)

ファイルの記録内容	フィールド名称	モード	最大 バイト	データ 形式	記録内容	備考
特定健診の交換用情報	種別	数字	2	固定	結果送付・返戻送付等の別を記録	別表1参照
	送付元機関	数字	10	可変	特定健診機関番号、代行機関番号又は保険者番号を記録	別表2参照
	送付先機関	数字	10	可変	特定健診機関番号、代行機関番号又は保険者番号を記録	別表2参照
	作成年月日	数字	8	固定	ファイルの作成年月日(西暦)を記録	
	実施区分	数字	1	固定	特定健診:「1」を記録	別表3参照
	総ファイル数	数字	6	可変	特定健診情報ファイルの数と決済情報ファイルの数を合わせた総ファイル数を記録	

2 特定健診情報ファイル(1健診結果あたり1ファイル。1送信あたり複数ファイル。)

ファイルの記録内容	フィールド名称	モード	最大 バイト	データ 形式	解説	備考
受診情報	実施区分	数字	1	固定	特定健診:「1」を記録	別表3参照
	実施年月日	数字	8	固定	特定健診の実施年月日(西暦)を記録	(注1)
特定健診機関情報	特定健診機関番号	数字	10	固定	特定健診機関番号を記録	別表2参照
	名称	漢字	40	可変	特定健診機関名称を記録	
	郵便番号	英数	8	固定	特定健診機関の郵便番号を記録	NNN-NNNN
	所在地	漢字	80	可変	特定健診機関の所在地を記録	
	電話番号	英数	15	可変	特定健診機関の電話番号を記録	
受診者情報	整理用番号1	英数	64	固定		保険者から国に送付する時のみ使用(検附中)
	整理用番号2	英数	64	固定	(当分の間、保険者内に限り任意に番号を設定する場合等に使用してもよい。)	
	保険者番号	数字	8	固定	特定健診の受診者が加入している保険者の保険者番号を記録	
	被保険者証等記号	漢字又は英数	40	可変	特定健診の受診者の被保険者証等記号を記録	レセ電算形式と同一
	被保険者証等番号	漢字又は英数	40	可変	特定健診の受診者の被保険者証等番号を記録	レセ電算形式と同一
	氏名	全角カタカナ	40	可変	特定健診の受診者氏名を記録	(注2)
	生年月日	数字	8	固定	特定健診の受診者の生年月日(西暦)を記録	(注1)
	男女区分	数字	1	固定	特定健診の受診者の性別を記録	別表4参照
受診券情報	郵便番号	英数	8	固定	受診券裏面に記入された受診者の郵便番号を記録	NNN-NNNN
	住所	漢字	80	可変	受診券裏面に記入された受診者の住所を記録	
特定健診の健診結果・問診結果情報(詳細な健診項目を含む)(抜粋)(注4)	受診券整理番号	数字	11	固定	保険者が記載した受診券の整理番号を記録	別表5参照
	有効期限	数字	8	固定	受診券の有効期限(年月日(西暦))を記録	
追加健診項目及び人間ドックの検診項目結果情報(抜粋)(注4)	項目コード	数字	17	可変	特定健診の項目コード(JLAC10・17桁コード)を記録	「健診結果・質問票情報」
	項目名	漢字又は英数	40	可変	特定健診の項目名を記録(省略可)	
	データ値	数字	項目により可変	可変	特定健診のデータ値を記録	
	単位	漢字又は英数	項目により可変	可変	特定健診のデータ値の単位を記録(省略可)	
追加健診項目及び人間ドックの検診項目結果情報(抜粋)(注4)	項目コード	数字	17	可変	特定健診の項目コード(JLAC10・17桁コード)を記録	
	項目名	漢字又は英数	40	可変	特定健診の項目名を記録(省略可)	
	データ値	数字	項目により可変	可変	特定健診のデータ値を記録	
	単位	漢字又は英数	項目により可変	可変	特定健診のデータ値の単位を記録(省略可)	

3 決済情報ファイル

(1) 決済情報ファイル(1健診結果あたり1ファイル。)

ファイルの記録内容	フィールド名称	モード	最大 バイト	データ 形式	解説	備考
受診情報	実施区分	数字	1	固定	特定健診:「1」を記録	別表3参照
	特定健診機関番号	数字	10	固定	特定健診機関番号を記録	
受診者情報	保険者番号	数字	8	固定	特定健診の受診者が加入している保険者の保険者番号を記録	特定健診情報と決済情報を紐付けするための情報
	被保険者証等記号	漢字又は英数	40	可変	特定健診の受診者の被保険者証等記号を記録	
	被保険者証等番号	漢字又は英数	40	可変	特定健診の受診者の被保険者証等番号を記録	
	氏名	全角カタカナ	40	可変	特定健診の受診者氏名を記録	
	生年月日	数字	8	固定	特定健診の受診者の生年月日(西暦)を記録	
	男女区分	数字	1	固定	特定健診の受診者の性別を記録	
	郵便番号	英数	8	固定	受診券裏面に記入された受診者の郵便番号を記録	
	住所	漢字	80	可変	受診券裏面に記入された受診者の住所を記録	
受診券情報	受診券整理番号	数字	11	固定	保険者が記載した受診券の整理番号を記録	
	有効期限	数字	8	固定	受診券の有効期限(年月日(西暦))を記録	
	窓口負担(基本的な健診)	数字	1	固定	基本的な健診項目に係る窓口負担の種別(1:負担なし、2:定額負担、3:定率負担、4:保険者負担上限額)を記録	別表6参照
		数字	6	固定	受診券に記載された負担額(率)又は保険者負担上限額を記録	(人間ドックの場合は記録しない)
	窓口負担(詳細な健診)	数字	1	固定	詳細な健診項目に係る窓口負担の種別(1:負担なし、2:定額負担、3:定率負担、4:保険者負担上限額)を記録	別表6参照
		数字	6	固定	受診券に記載された負担額(率)又は保険者負担上限額を記録	(人間ドックの場合は記録しない)
	窓口負担(追加健診)	数字	1	固定	追加健診に係る窓口負担の種別(1:負担なし、2:定額負担、3:定率負担、4:保険者負担上限額)を記録	別表6参照
		数字	6	固定	受診券に記載された負担額(率)又は保険者負担上限額を記録	(人間ドックの場合は記録しない)
	窓口負担(人間ドック)	数字	1	固定	人間ドックに係る窓口負担の種別(1:負担なし、2:定額負担、3:定率負担)を記録	別表6参照
		数字	6	固定	受診券に記載された負担額(率)を記録	
数字		1	固定	人間ドックに係る窓口負担の種別が保険者負担上限額の場合に「4:保険者負担上限額」を記録	別表6参照	
決済	数字	6	固定	受診券に記載された保険者負担上限額を記録		

用 情 報	請求区分	数字	2	固定	請求区分の種別を記録	別表7参照
	委託料単価(個別健診・集団健診)区分	数字	1	固定	委託料単価の種別を記録	別表15参照 (人間ドックの場合は記録しない)
	単価(基本的な健診)	数字	9	可変	基本的な健診項目の単価を記録	(人間ドックの場合は記録しない)
	単価(詳細な健診)	数字	1	固定	詳細な健診項目のコードを記録	別表8参照
		数字	9	可変	詳細な健診項目の単価を記録	項目ごとに繰り返し記録 (人間ドックの場合は記録しない)
	単価(追加健診又は人間ドック)	数字	17	固定	追加健診項目のコード(JLAC10・17桁コード)を記録(人間ドックの場合は記録しない)	項目ごとに繰り返し記録 (注3)
		数字	9	可変	追加健診又は人間ドックの単価を記録	
	窓口負担金額(基本的な健診)	数字	6	固定	基本的な健診項目に係る窓口負担金額を記録	(人間ドックの場合は記録しない)
	窓口負担金額(詳細な健診)	数字	6	固定	詳細な健診項目に係る窓口負担金額を記録	(人間ドックの場合は記録しない)
	窓口負担金額(追加健診又は人間ドック)	数字	6	固定	追加健診又は人間ドックに係る窓口負担金額を記録	
	単価(合計)	数字	9	可変	単価の合計金額を記録	
	窓口負担金額(合計)	数字	9	可変	特定健診の受診者が窓口で負担した合計金額を記録	
	他の検診による負担金額	数字	9	可変	集合契約において、他の法令に基づく検診(生活機能評価等)を共同実施した場合の、他の検診側で負担する金額を記録	
	請求金額	数字	9	可変	当該受診者に係る保険者への請求金額を記録	
代行機関の処理結果	種別	数字	2	固定	データ種別を記録	別表1参照
	記録年月日	数字	8	固定	記録年月日(西暦)を記録	
	返戻理由	数字	2	固定	代行機関による返戻理由をコードを記録	別表9参照
保険者の処理結果	種別	漢字	200	可変	代行機関による返戻理由等(詳細)を記録	別表9参照
		数字	2	固定	データ種別を記録	別表1参照
	記録年月日	数字	8	固定	記録年月日(西暦)を記録	
	過誤返戻理由	数字	2	固定	保険者による過誤返戻理由をコードを記録	別表10参照
漢字		200	可変	保険者による過誤返戻理由等(詳細)を記録	別表10参照	

(2) 特定健診機関等の集計情報ファイル(1送信あたり1ファイル)

ファイルの記録内容	フィールド名称	モード	最大 バイト	データ 形式	記録内容	備考
集計情報	実施区分	数字	1	固定	特定健診:「1」を記録	別表3参照
	特定健診受診者の総数	数字	6	可変	特定健診受診者の総数を記録	
	特定健診の単価の金額総計	数字	9	可変	特定健診に係る決済情報の単価(合計)の集計を記録	
	特定健診の窓口負担の金額総計	数字	9	可変	特定健診に係る決済情報の窓口負担金額(合計)の集計を記録	
	他の検診による負担金額の総計	数字	9	可変	集合契約において、他の法令に基づく検診(生活機能評価等)を共同実施した場合の、他の検診側で負担する金額(合計)の集計を記録	
	特定健診の請求金額総計	数字	9	可変	特定健診に係る決済情報の請求金額の集計を記録	

注1 西暦は数字“YYYYMMDD”の形式で格納するが、入力時・出力時のみ被保険者証や受診券等の印字を鑑み西暦(数字“GYMMDD”の形式)で対応することも考えられる。

注2 氏名は全角カタカナの形式で格納するが、受診券、被保険者証及びそれらのQRコードでは半角カタカナとなるため、入力時・出力時のみ半角カタカナで対応することも考えられる。

注3 特定健診以外の項目について、項目と単価がそれぞれ設定されている場合は、項目ごとに繰り返し記録する。
複数の項目をグループ化して単価が設定されている場合(がん検診、事業主健診、人間ドック等)はその単価のみ記録し請求が行われる。
その請求金額について、負担すべき者が複数含まれており、かつ保険者に一括で請求される取り決めをしている場合(特定健診実施機関において、各負担者ごとに分類し直接請求するべきであるが、そうしない場合。)は、請求を受けた保険者において、各負担者分を分類し、それぞれに請求する。

注4 「特定健診の健診結果・問診結果情報」欄や「追加健診項目及び人間ドックの検診項目結果情報」欄は、別添の「健診結果・質問票情報」から一部抜粋した項目を列挙しているに過ぎず、実際は「健診結果・質問票情報」がデータとして挿入される(そのため、「結果識別」「データ基準(下限値・上限値)」「データ備コメント」の項目は上記表では省略)。

注5 各ファイルはXML標準形式とする。本表は必須項目の一部を示したものであり、XML標準形式に整形するために必要な情報等については、本表にない詳細な技術的規格を掲載している <http://tokuteikenshin.jp/update/spec2008/index.html> を参照すること。

特定保健指導データの電子的管理のためのファイル仕様

1 特定保健指導情報の交換用基本情報ファイル(1送信あたり1ファイル。)

ファイルの記録内容	フィールド名称	モード	最大バイト	データ形式	記録内容	備考
特定保健指導の交換用情報	種別	数字	2	固定	結果送付・返戻送付等の別を記録	別表1参照
	送付元機関	数字	10	可変	特定保健指導機関番号、代行機関番号又は保険者番号を記録	別表2参照
	送付先機関	数字	10	可変	特定保健指導機関番号、代行機関番号又は保険者番号を記録	別表2参照
	作成年月日	数字	8	固定	ファイルの作成年月日(西暦)を記録	
	実施区分	数字	1	固定	特定保健指導:「2」を記録	別表3参照
	総ファイル数	数字	6	可変	特定保健指導情報ファイルの数と決済情報ファイルの数を合わせた総ファイル数を記録	

2 特定保健指導情報ファイル(1保健指導結果あたり1ファイル。1送信あたり複数ファイル。)

ファイルの記録内容	フィールド名称	モード	最大バイト	データ形式	解説	備考
特定保健指導利用情報	実施区分	数字	1	固定	特定保健指導:「2」を記録	別表3参照
	実施年月日	数字	8	固定	特定保健指導の開始時・実績評価時等の年月日(西暦)を記録	(注1)
	実施時点	数字	1	固定	特定保健指導の開始時・実績評価時等の別を記録	別表11参照
特定保健指導機関情報	特定保健指導機関番号	数字	10	固定	特定保健指導機関番号を記録	別表2参照
	名称	漢字	40	可変	特定保健指導機関名称を記録	
	郵便番号	英数	8	固定	特定保健指導機関の郵便番号を記録	NNN-NNNN
	所在地	漢字	80	可変	特定保健指導機関の所在地を記録	
	電話番号	英数	15	可変	特定保健指導機関の電話番号を記録	
利用者情報	整理用番号1	英数	64	固定		保険者から国に送付する時のみ使用(検討中)
	整理用番号2	英数	64	固定	(当面の間、保険者内に限り任意に番号を設定する場合等に使用してもよい。)	
	保険者番号	数字	8	固定	特定保健指導の利用者が加入している保険者の保険者番号を記録	
	被保険者証等記号	漢字又は英数	40	可変	特定保健指導の利用者の被保険者証等記号を記録	レセ算形式と同一
	被保険者証等番号	漢字又は英数	40	可変	特定保健指導の利用者の被保険者証等番号を記録	レセ算形式と同一
	氏名	全角カタカナ	40	可変	特定保健指導の利用者氏名を記録	(注3)
	生年月日	数字	8	固定	特定保健指導の利用者の生年月日(西暦)を記録	(注1)
	男女区分	数字	1	固定	特定保健指導の利用者の性別を記録	別表4参照
	郵便番号	英数	8	固定	特定保健指導の利用者の郵便番号を記録	NNN-NNNN(注2)
利用券情報	利用券整理番号	数字	11	固定	保険者が記載した利用券の整理番号を記録。	別表5参照
	特定健診受診券整理番号	数字	11	固定	保険者が記載した利用券の特定健診受診券整理番号を記録。	別表5参照
	有効期限	数字	8	固定	利用券の有効期限(年月日(西暦))を記録	
保健指導結果情報(抜粋)(注4)	保健指導レベル	数字	1	固定	動機づけ支援又は積極的支援の別等を記録	別表12参照
	支援形態	数字	1	固定	支援形態の別を記録(記載する実施内容により名称は異なる。)	別表13参照
	回数	数字	3	可変	支援回数を記録(記載する実施内容により名称は異なる。)	保健指導情報
	ポイント	数字	4	可変	支援ポイントを記録(記載する実施内容により名称は異なる。)	

3 決済情報ファイル

(1) 決済情報ファイル(1保健指導結果あたり1ファイル。)

ファイルの記録内容	フィールド名称	モード	最大バイト	データ形式	解説	備考
利用情報	実施区分	数字	1	固定	特定保健指導:「2」を記録	別表3参照
	保健指導レベル	数字	1	固定	動機づけ支援又は積極的支援の別等を記録	別表12参照
	実施時点	数字	1	固定	特定保健指導の開始時・実績評価時等の別を記録	別表11参照
利用者情報	特定保健指導機関番号	数字	10	固定	特定保健指導機関番号を記録	
	保険者番号	数字	8	固定	特定保健指導の利用者が加入している保険者の保険者番号を記録	特定保健指導情報と決済情報を紐付けするための情報
	被保険者証等記号	漢字又は英数	40	可変	特定保健指導の利用者の被保険者証等記号を記録	
	被保険者証等番号	漢字又は英数	40	可変	特定保健指導の利用者の被保険者証等番号を記録	
	氏名	全角カタカナ	40	可変	特定保健指導の利用者氏名を記録	
	生年月日	数字	8	固定	特定保健指導の利用者の生年月日(西暦)を記録	
	男女区分	数字	1	固定	特定保健指導の利用者の性別を記録	
	郵便番号	英数	8	固定	特定保健指導の利用者の郵便番号を記録	
利用券情報	利用券整理番号	数字	11	固定	保険者が記載した利用券の整理番号を記録。	
	特定健診受診券整理番号	数字	11	固定	保険者が記載した利用券の特定健診受診券整理番号を記録。	
	有効期限	数字	8	固定	利用券の有効期限(年月日(西暦))を記録	
	窓口負担	数字	1	固定	窓口負担の種別(1:負担なし、2:定額負担、3:定率負担)を記録	別表6参照
		数字	6	固定	利用券に記載された負担額(率)を記録	
		数字	1	固定	窓口負担の種別(4:保険者負担上限額)を記録	別表6参照
数字	6	固定	利用券に記載された保険者負担上限額を記録			

決 済 用 情 報	決 済 情 報	単価	数字	9	可変	特定保健指導の単価を記録	
		支払割合	数字	3	可変	契約書に定められている請求時点の支払割合(%)を記録	
		実施済みポイント数	数字	4	可変	積極的支援の場合に実施済みのポイント数を記録	実績評価時及び途中終了時の場合に記録
		計画上のポイント数	数字	4	可変	計画上の継続的な支援のポイント数(合計)を記録	途中終了時の場合に記録
		算定金額	数字	9	可変	単価に請求時点の支払割合を乗じた金額を記録	保険者への請求金額と請求時点の利用者窓口負担額の合計金額
		窓口負担金額	数字	1	固定	窓口負担徴収の状況を記録	別表14参照
			数字	9	可変	特定保健指導の利用者が窓口で負担した金額を記録	
	請求金額	数字	9	可変	当該利用者に係る保険者への請求金額を記録		
	代 行 機 関 の 処 理 結 果	種別	数字	2	固定	データ種別を記録	別表1参照
		記録年月日	数字	8	固定	記録年月日(西暦)を記録	
		返戻理由	数字	2	固定	代行機関による返戻理由コードを記録	別表9参照
	漢字		200	可変	代行機関による返戻理由等(詳細)を記録	別表9参照	
	保 険 者 の 処 理 結 果	種別	数字	2	固定	データ種別を記録	別表1参照
		記録年月日	数字	8	固定	記録年月日(西暦)を記録	
		過誤返戻理由	数字	2	固定	保険者による過誤返戻理由コードを記録	別表10参照
漢字			200	可変	保険者による過誤返戻理由等(詳細)を記録		

(2) 特定保健指導機関等の集計情報ファイル

ファイルの記録内容	フィールド名称	モード	最大 バイト	データ 形式	記録内容	備考
集 計 情 報	実施区分	数字	1	固定	特定保健指導:「2」を記録	別表3参照
	特定保健指導利用者の総数	数字	6	可変	特定保健指導利用者の総数を記録	
	特定保健指導の算定金額の総計	数字	9	可変	特定保健指導に係る決済情報の算定金額の集計を記録	
	特定保健指導利用者の窓口負担の金額総計	数字	9	可変	特定保健指導に係る決済情報の窓口負担金額の集計を記録	
	特定保健指導の請求金額総計	数字	9	可変	特定保健指導に係る決済情報の請求金額の集計を記録	

注1 西暦は数字"YYYYMMDD"の形式で格納するが、入力時・出力時のみ被保険者証や利用券等の印字を鑑み和暦(数字"GYMMDD"の形式)で対応することも考えられる。

注2 利用者の郵便番号は保健指導機関において指導に関するやり取り上管理していればそれを記録、管理していない場合は保険者にて健診結果データから追記。

注3 氏名は全角カタカナの形式で格納するが、利用券、被保険者証及びそれらのQRコードでは半角カタカナとなるため、入力時・出力時のみ半角カタカナで対応することも考えられる。

注4 「保健指導結果情報」欄は、別添の「保健指導情報」から一部抜粋した項目を列挙しているに過ぎず、実際は「保健指導情報」がデータとして挿入される。

注5 各ファイルはXML標準形式とする。本表は必須項目の一部を示したものであり、XML標準形式に整形するために必要な情報等については、本表にない詳細な技術的規格を掲載している <http://tokuteikenshin.jp/update/spec2008/index.html> を参照すること。

別表1 種別コード

コード名	コード	内容	備考
種別コード	1	特定健診機関又は特定保健指導機関から代行機関	請求
	2	代行機関から特定健診機関又は特定保健指導機関	返戻
	3	代行機関から保険者	請求
	4	保険者から代行機関(未決済データの場合)	返戻依頼
	5	保険者から代行機関(決済済データの場合)	過誤請求
	6	特定健診機関又は特定保健指導機関から保険者	代行機関を介しない場合
	7	保険者から特定健診機関又は特定保健指導機関	
	8	保険者から保険者	
	9	その他	
	10	保険者から国(支払基金)	実施結果報告
	11	代行機関から保険者へ確認依頼	確認依頼
	12	予備	関係機関からの要望により設定 (検討中)
	13	予備	

別表2 特定健診機関等の番号

コード名	バイト数	内容	備考
特定健診機関等の番号	10	特定健診機関番号・特定保健指導機関番号	番号の設定については、手引きを参照
	8	代行機関番号	
	8	保険者番号	
	未定	その他	

別表3 実施区分コード

コード名	コード	内容	備考
実施区分コード	1	特定健診情報	
	2	特定保健指導情報	
	3	国(支払基金)への実施結果報告	
	4	他の健診結果の受領分	事業主健診の結果を受領した場合

別表4 男女区分コード

コード名	コード	内容	備考
男女区分コード	1	男	
	2	女	

別表5 受診券・利用券整理番号設定ルール

年度番号「2桁」(西暦下2桁) + 種別「1桁」 + 個人番号「8桁」

種別番号	種別	備考
1	特定健康診査	
2	特定保健指導(積極的支援)	
3	特定保健指導(動機づけ支援)	

※ 発行に当たっては、整理番号は連番とし、欠番は設定しない。

※ 個人番号部分については、保険者の実情に応じて設定できる。

(発行場所が複数拠点の場合に、支所番号を先頭に付番する等。ただし、その場合でも連番での設定を遵守すること。)

別表6 窓口負担コード

コード名	コード	内容	備考
窓口負担コード	1	受診者・利用者は負担なし	
	2	受診者・利用者は定額負担	(単位:円)
	3	受診者・利用者は定率負担	(単位:%)
	4	保険者の負担上限額	(単位:円)

別表7 請求区分コード

コード名	コード	内容	備考
請求区分コード	1	基本的な健診	
	2	基本的な健診+詳細な健診	
	3	基本的な健診+追加健診項目	
	4	基本的な健診+詳細な健診+追加健診項目	
	5	人間ドック	

別表8 詳細な健診項目コード(医師の判断による追加健診項目)

コード名	コード	内容	備考
詳細な健診項目コード	1	貧血検査	
	2	心電図検査	
	3	眼底検査	

別表9 代行機関の処理結果

コード名	コード	内容	備考
返戻理由コード	01	データの記録形式不備	
	02	データの記録もれ	
	03	健診結果データ異常	
	04	契約対象外	
	05	受診券・利用券の整理番号不備	
	06	有効期限外	
	07	窓口負担金額不備	
	08	健診・指導機関からの取下げ依頼による	
	09	その他	具体的内容を返戻理由2に記録

別表10 過誤返戻理由コード

コード名	コード	内容	備考
過誤返戻理由コード	01	被保険者証の記号・番号の誤り	
	02	受診券・利用券の整理番号の誤り	
	03	受診者・利用者氏名の誤り	
	04	該当者なし	
	05	保険者番号と記号の不一致	
	06	資格喪失後の受診	資格喪失日・証回収日を過誤返戻理由2に記録
	07	重複請求	複数回健診受診等を含む
	08	健診・指導機関からの取下げ依頼による	
	09	その他	具体的内容を過誤返戻理由2に記録

別表11 保健指導実施時点コード

コード名	コード	内容	備考
保健指導実施時点コード	1	開始時	
	2	実績評価時	集合契約の場合の最終決済時に記録
	3	途中終了時	被保険者資格喪失による利用停止・脱落等
	4	その他	個別契約の場合に記録(月次決済時、報告のみ等) 1～3に該当しない場合

別表12 保健指導レベルコード

コード名	コード	内容	備考
保健指導レベルコード	1	積極的支援	
	2	動機づけ支援	

別表13 支援形態コード

コード名	コード	内容	備考
支援形態コード	1	個別支援 A	
	2	個別支援 B	
	3	グループ支援	
	4	電話支援A	
	5	電話支援B	
	6	電子メール支援A	
	7	電子メール支援B	

別表14 窓口負担徴収コード

コード名	コード	内容	備考
窓口負担徴収コード	1	初回指導時全額徴収した場合	
	2	1以外の場合	

別表15 委託料単価(個別健診・集団健診)区分コード

コード名	コード	内容	備考
委託料単価(個別健診・集団健診)区分コード	1	個別健診	
	2	集団健診	

		データ基準	データ値コメント	
その他医療保険者等が任意に行う検査	9Z7701608000000049	直腸肛門機能(1項目)X所見	漢字	所見ありの場合に記載
	1B030000001599811	便濁血	コード	1:陽性、2:陰性
	5D305000002399811	PSA(前立腺特異抗原)	コード	1:陽性、2:陰性
	9C3100000000000001	筋機能検査(努力筋活量)	数字	小数点以下1桁
	9C3200000000000001	筋機能検査(1秒率)	数字	小数点以下1桁
	9C3300000000000002	筋機能検査(1秒率)	数字	小数点以下1桁
	9C3800000000000002	筋機能検査(%VC)	数字	小数点以下1桁
	9E1601621000000001	視力(右)	数字	小数点以下2桁
	9E1601625000000001	視力(右:矯正)	数字	小数点以下2桁
	9E1601622000000001	視力(左)	数字	小数点以下2桁
	9E1601626000000001	視力(左:矯正)	数字	小数点以下2桁
	9D1001631000000011	聴力(右、1000Hz)	コード	1:所見あり、2:所見なし
	9D1001632000000011	聴力(右、4000Hz)	コード	1:所見あり、2:所見なし
	9D1001635000000011	聴力(左、1000Hz)	コード	1:所見あり、2:所見なし
	9D1001636000000011	聴力(左、4000Hz)	コード	1:所見あり、2:所見なし
	9D1001640000000011	聴力(検査方法)	コード	1:所見あり、2:所見なし
	9D1001609000000049	聴力(その他の所見)	漢字	1:オーシオトリー、2:その他
	9E1001660000000011	眼底検査(キースワグナー分類)	コード	1.0、2.1、3.IIIa、4.IIb、5.III、6.IV
	9E1001661000000011	眼底検査(シェイフェル分類:H)	コード	1.0、2.1、3.2、4.3、5.4
	9E1001662000000011	眼底検査(シェイフェル分類:S)	コード	1.0、2.1、3.2、4.3、5.4
	9E1001663000000011	眼底検査(SCOTT分類)	コード	1.0、2.1、3.2、4.3、5.4
	9E1001609000000049	眼底検査(その他の所見)	漢字	1:I(a)、2:I(b)、3:II(a)、4:III(a)、5:III(b)、6:IV、7:V(a)、8:V(b)、9:VI
	9E1001610000000049	眼底検査(実地理由)	漢字	その他の所見の実地理由を記入している場合は、*欄に所見を記載すること。また、SCOTT分類を記入している場合は、その欄に記載すること。
	9E1051621000000001	眼圧検査(右)	数字	mmHg
	9E1051622000000001	眼圧検査(左)	数字	mmHg
	5C070000002306201	CRP	数字	mg/dl
	5C070000002306301	CRP	数字	mg/dl
	5C070000002399901	CRP	数字	mg/dl
	5H010000001910111	血液型(ABO)	コード	1:試験管法 カラム凝集法
	5H010000001999911	血液型(ABO)	コード	2:その他
	5H020000001910111	血液型(Rh)	コード	1:試験管法 カラム凝集法
	5H020000001999911	血液型(Rh)	コード	2:その他
	5E071000002399811	梅毒反応	コード	1:+、2:-
	5F016141002399811	HBs抗原	コード	1:+、2:-
	5F360149502399811	HCV抗体	コード	1:陽性、2:陰性
	5F360149702399811	HCV抗体(力価)	コード	1:陽性、2:陰性
	5F360150002399811	HCV抗体検査	コード	1:陰性、2:低力価、3:中力価、4:高力価
	5F360145002399811	HCV抗体増強検査	コード	1:陽性、2:陰性
	9N4010000000000011	C型肝炎ウイルス検査の判定	コード	1:陽性、2:陰性
	9N4060000000000049	その他の法定特殊感染症	漢字	1:陽性、2:陰性
	9N4110000000000049	その他の法定検査	漢字	1:陽性、2:陰性
	9N4160000000000049	その他の検査	漢字	1:現在、C型肝炎ウイルスに感染していない可能性が高くて高い、2:現在、C型肝炎ウイルスに感染している可能性が高くて高い
	9N5010000000000011	メタボリックシンドローム判定	コード	1:基準該当、2:予備群該当、3:非該当、4:判定不能
	9N5060000000000011	保健指導レベル	コード	1:積極的支援、2:動機付け支援、3:なし、4:判定不能
	9N5110000000000049	医師の診断(判定)	漢字	
	9N5160000000000049	健康診断を実施した医師の氏名	漢字	
	9N5210000000000049	医師の意見	漢字	
	9N5260000000000049	意見を述べた医師の氏名	漢字	
	9N5310000000000049	歯科医師による健康診断	漢字	
	9N5360000000000049	歯科医師による健康診断を実施した歯科医師の氏名	漢字	
	9N5410000000000049	歯科医師の意見	漢字	
	9N5460000000000049	意見を述べた歯科医師の氏名	漢字	
	9N5510000000000049	備考	漢字	
	9N5560000000000011	生活機能評価の結果1	コード	1:介護予防事業の利用が望ましい、2:医学的な理由により介護予防の利用は不適当、3:生活機能の低下なし
	9N5610000000000011	生活機能評価の結果2	コード	1:すべて、2:運動量の増加、3:栄養改善、4:口腔機能の向上、5:その他(上記2で記載したときに記載)
	9N5660000000000049	生活機能評価の結果3	漢字	上記でその他を記載したとき記載
	9N5710000000000049	医師の診断(判定)(生活機能評価)	漢字	
	9N5760000000000049	診断をした医師の氏名(生活機能評価)	漢字	
	9N5811613000000011	医師の診断(肺がん検診)(コード)	コード	1:精密検査必要、2:精密検査不要
	9N5811614000000049	医師の診断(肺がん検診)(自由記載)	漢字	
	9N5860000000000049	診断をした医師の氏名(肺がん検診)	漢字	
	9N5911613000000011	医師の診断(胃がん検診)(コード)	コード	1:精密検査必要、2:精密検査不要
	9N5911614000000049	医師の診断(胃がん検診)(自由記載)	漢字	
	9N5960000000000049	診断をした医師の氏名(胃がん検診)	漢字	
	9N6011613000000011	医師の診断(乳がん検診)(コード)	コード	1:精密検査必要、2:精密検査不要
	9N6011614000000049	医師の診断(乳がん検診)(自由記載)	漢字	
	9N6060000000000049	診断をした医師の氏名(乳がん検診)	漢字	
	9N6111613000000011	医師の診断(子宮がん検診)(コード)	コード	1:精密検査必要、2:精密検査不要
	9N6111614000000049	医師の診断(子宮がん検診)(自由記載)	漢字	
	9N6160000000000049	診断をした医師の氏名(子宮がん検診)	漢字	
	9N6211613000000011	医師の診断(大腸がん検診)(コード)	コード	1:精密検査必要、2:精密検査不要
	9N6211614000000049	医師の診断(大腸がん検診)(自由記載)	漢字	
	9N6260000000000049	診断をした医師の氏名	漢字	
	9N6311613000000011	医師の診断(前立腺がん検診)(コード)	コード	1:精密検査必要、2:精密検査不要
	9N6311614000000049	医師の診断(前立腺がん検診)(自由記載)	漢字	
	9N6360000000000049	診断をした医師の氏名(前立腺がん検診)	漢字	
	9N6410000000000049	医師の診断(その他)	漢字	
	9N6460000000000049	診断をした医師の氏名(その他)	漢字	
	9N7010000000000011	服薬1(血圧)	コード	1:服薬あり、2:服薬なし
	9N7011670000000049	(薬剤)	漢字	
	9N7011671000000049	(服薬理由)	漢字	
	9N7060000000000011	服薬2(血糖)	コード	1:服薬あり、2:服薬なし
	9N7061670000000049	(薬剤)	漢字	
	9N7061671000000049	(服薬理由)	漢字	
	9N7110000000000011	服薬3(脂質)	コード	1:服薬あり、2:服薬なし
	9N7111670000000049	(薬剤)	漢字	
	9N7111671000000049	(服薬理由)	漢字	
	9N7160000000000011	既往歴1(脳血管)	コード	1:はい、2:いいえ
	9N7210000000000011	既往歴2(心臓)	コード	1:はい、2:いいえ
	9N7260000000000011	既往歴3(腎不全・人工透析)	コード	1:はい、2:いいえ
	9N7310000000000011	貧血	コード	1:はい、2:いいえ
	9N7360000000000011	栄養	コード	1:はい、2:いいえ
	9N7410000000000011	20歳からの体重変化	コード	1:はい、2:いいえ
	9N7460000000000011	30分以上の運動習慣	コード	1:はい、2:いいえ
	9N7510000000000011	歩行又は身体活動	コード	1:はい、2:いいえ
	9N7560000000000011	歩行速度	コード	1:はい、2:いいえ
	9N7610000000000011	1年間の体重変化	コード	1:はい、2:いいえ
	9N7660000000000011	食べ方1(早食い等)	コード	1:速い、2:ふつう、3:遅い
	9N7710000000000011	食べ方2(残飯前)	コード	1:はい、2:いいえ
	9N7760000000000011	食べ方3(夜食/間食)	コード	1:はい、2:いいえ
9N7810000000000011	食習慣	コード	1:はい、2:いいえ	
9N7860000000000011	飲酒	コード	1:毎日、2:時々、3:ほとんど飲まない	
9N7910000000000011	飲酒量	コード	1:1合未満、2:1~2合未満、3:2~3合未満、4:3合以上	
9N7960000000000011	睡眠	コード	1:はい、2:いいえ	
9N8010000000000011	生活習慣の改善	コード	1:はい、2:いいえ	
9N8060000000000011	保健指導の希望	コード	1:希望なし、2:希望あり(6ヶ月以内)、3:希望あり(近いうち)、4:継続済み(6ヶ月未満)、5:継続済み(6ヶ月以上)	
9N8110000000000011	1. バスや電車で1人で外出していますか	コード	0:はい、1:いいえ	
9N8160000000000011	2. 日用品の買物をしていますか	コード	0:はい、1:いいえ	
9N8210000000000011	3. 預貯金の出し入れをしていますか	コード	0:はい、1:いいえ	
9N8260000000000011	4. 友人の家を訪ねていますか	コード	0:はい、1:いいえ	
9N8310000000000011	5. 家族や友人の相談にのっていますか	コード	0:はい、1:いいえ	
9N8360000000000011	6. 階段を手すりや壁をつたわずに昇っていますか	コード	0:はい、1:いいえ	
9N8410000000000011	7. 椅子に座った状態から何もつかまらずに立ち上がっていますか	コード	0:はい、1:いいえ	
9N8460000000000011	8. 15分位続けて歩いていますか	コード	0:はい、1:いいえ	
9N8510000000000011	9. この1年間に転んだことがありますか	コード	0:はい、1:いいえ	
9N8560000000000011	10. 転倒に対する不安は大きいですか	コード	1:はい、0:いいえ	
9N8610000000000011	11. 6ヵ月間で2~3kg以上の体重減少がありましたか	コード	1:はい、0:いいえ	
9N8660000000000011	12. 身長 cm 体重 kg (BMI=)	数字	kg/m2	
9N8710000000000011	13. 半年前に比べて困るものが食べにくくなりましたか	コード	1:はい、0:いいえ	
9N8760000000000011	14. お茶や汁物等でむせることがありますか	コード	1:はい、0:いいえ	
9N8810000000000011	15. 口の渇きが頻になりますか	コード	1:はい、0:いいえ	
9N8860000000000011	16. 週に1回以上は外出していますか	コード	0:はい、1:いいえ	
9N8910000000000011	17. 昨年と比べて外出の回数が減っていますか	コード	1:はい、0:いいえ	
9N8960000000000011	18. 周りの人からいつも同じ事を聞くなどの物忘れがあるとされますか	コード	1:はい、0:いいえ	
9N9010000000000011	19. 自分で電話番号を調べて、電話をかけることをしていますか	コード	0:はい、1:いいえ	
9N9060000000000011	20. 今日が何月何日かわからない時がありますか	コード	0:はい、1:いいえ	
9N9110000000000011	21. (ここ2週間)毎日の生活に充実感がない	コード	1:はい、0:いいえ	
9N9160000000000011	22. (ここ2週間)これまで楽しんでやっていたことが楽しくなくなった	コード	1:はい、0:いいえ	
9N9210000000000011	23. (ここ2週間)以前は家にできていたことが今ではおっくうに感じられる	コード	1:はい、0:いいえ	
9N9260000000000011	24. (ここ2週間)自分が役に立つ人間だと思えない	コード	1:はい、0:いいえ	
9N9310000000000011	25. (ここ2週間)わけもなく疲れたような感じがする	コード	1:はい、0:いいえ	

(表の説明)

注1)○…必須項目、□…医師の判断に基づき選択的に実施する項目、▲…医療保険者に報告する必要があるが、受診者に対しては結果を通知する項目、●…いずれかの項目の実施で可、☆…情報を入力した場合に限り、医療保険者に報告する項目

注2)医療保険者は、特定健診以外の項目については、健診機関等における対応の可否を踏まえ、本表に示す項目以外の項目も含め、任意に特定健診以外の項目の実施や、当該項目の入力方法の変更等を行うことができる。

保健指導情報

品号	記号区分(注1)			項目コード	項目名	データ種	データタイプ	単位	備考
	1回目 の請求 承認	2回目 の請求 承認	国への 実績報告 有無						
1001	○	○	○	102000001	支援レベル		コード		1:積極的支援, 2:積極的支援(経過結果に基づき段階化された区分)
1002	△		△	102000002	行動実習ステージ		コード		1:急ぎなし, 2:急ぎあり(6ヶ月以内), 3:急ぎあり(遠いうち), 4:取組済み(6ヶ月未満), 5:取組済み(6ヶ月以上)
1003	☆			102000003	保健指導コース名		漢字		
1004	○		○	102200001	初回面談の実施日付		年月日		YYYYMMDD
1005	○		○	102200002	初回面談による支援の支援形態		コード		1:個別支援, 2:グループ支援
1006	○		○	102200003	初回面談の実施時間		数字	分	
1007	○		○	102200005	初回面談の実施者		コード		1:医師, 2:保健師, 3:管理栄養士, 4:その他
1008	●		●	102100020	継続的支援予定期間		数字	週	
1009	☆			102100101	目標範囲		数字	cm	
1010	☆			102100102	目標体重		数字	kg	
1011	□			102100103	目標収縮期血圧		数字	mmHg	
1012	□			102100104	目標拡張期血圧		数字	mmHg	
1013	☆			102100105	一日の歩数目標エネルギー量		数字	kcal	
1014	☆			102100105	一日の運動による目標エネルギー量		数字	kcal	
1015	☆			102100105	一日の食事による目標エネルギー量		数字	kcal	
1016		★		103200001	中間評価の実施日付		年月日		YYYYMMDD
1017		★		103200002	中間評価の支援形態		コード		1:個別支援A, 3:グループ支援, 4:電話A, 6:電子メール支援A
1018		★		103200003	中間評価の実施時間		数字	分	
1019		★		103200004	中間評価の実施ポイント		数字		自動計算
1020		★		103200005	中間評価の実施者		コード		1:医師, 2:保健師, 3:管理栄養士, 4:その他
1021		★		103200101	中間評価時の検閲		数字	cm	YYYYMMDD
1022		★		103200102	中間評価時の体重		数字	kg	
1023		▲		103200103	中間評価時の収縮期血圧		数字	mmHg	
1024		▲		103200104	中間評価時の拡張期血圧		数字	mmHg	
1025		★		103200104	中間評価時の生活習慣の改善(栄養・食生活)		コード		0:変化なし, 1:改善, 2:悪化
1026		★		103200104	中間評価時の生活習慣の改善(身体活動)		コード		0:変化なし, 1:改善, 2:悪化
1027		▲		103200104	中間評価時の生活習慣の改善(喫煙)		コード		1:禁煙継続, 2:非喫煙, 3:喫煙, 4:禁煙の意思なし
1028		★		103210001	支援A1の実施日付		年月日		YYYYMMDD
1029		★		103210002	支援A1の支援形態		コード		1:個別支援A, 3:グループ支援, 4:電話A, 6:電子メール支援A
1030		★		103210003	支援A1の実施時間		数字	分	
1031		★		103210004	支援A1の実施ポイント		数字		自動計算
1032		★		103210005	支援A1の実施者		コード		1:医師, 2:保健師, 3:管理栄養士, 4:その他
1033		★		支援A1の対応する コードと同一	支援A2の実施日付		年月日		YYYYMMDD
1034		★		支援A1の対応する コードと同一	支援A2の支援形態		コード		1:個別支援A, 3:グループ支援, 4:電話A, 6:電子メール支援A
1035		★		支援A1の対応する コードと同一	支援A2の実施時間		数字	分	
1036		★		支援A1の対応する コードと同一	支援A2の実施ポイント		数字		自動計算
1037		★		支援A1の対応する コードと同一	支援A2の実施者		コード		1:医師, 2:保健師, 3:管理栄養士, 4:その他
1038		★		支援A1の対応する コードと同一	支援A3の実施日付		年月日		YYYYMMDD
1039		★		支援A1の対応する コードと同一	支援A3の支援形態		コード		1:個別支援A, 3:グループ支援, 4:電話A, 6:電子メール支援A
1040		★		支援A1の対応する コードと同一	支援A3の実施時間		数字	分	
1041		★		支援A1の対応する コードと同一	支援A3の実施ポイント		数字		自動計算
1042		★		支援A1の対応する コードと同一	支援A3の実施者		コード		1:医師, 2:保健師, 3:管理栄養士, 4:その他
1043		★		支援A1の対応する コードと同一	支援A4の実施日付		年月日		YYYYMMDD
1044		★		支援A1の対応する コードと同一	支援A4の支援形態		コード		1:個別支援A, 3:グループ支援, 4:電話A, 6:電子メール支援A
1045		★		支援A1の対応する コードと同一	支援A4の実施時間		数字	分	
1046		★		支援A1の対応する コードと同一	支援A4の実施ポイント		数字		自動計算
1047		★		支援A1の対応する コードと同一	支援A4の実施者		コード		1:医師, 2:保健師, 3:管理栄養士, 4:その他
1048		★		103220001	支援B1の実施日付		年月日		YYYYMMDD
1049		★		103220002	支援B1の支援形態		コード		2:個別支援B, 5:電話B, 7:電子メール支援B
1050		★		103220003	支援B1の実施時間		数字	分	
1051		★		103220004	支援B1の実施ポイント		数字		自動計算
1052		★		103220005	支援B1の実施者		コード		1:医師, 2:保健師, 3:管理栄養士, 4:その他
1053		★		支援B1の対応する コードと同一	支援B2の実施日付		年月日		YYYYMMDD
1054		★		支援B1の対応する コードと同一	支援B2の支援形態		コード		2:個別支援B, 5:電話B, 7:電子メール支援B
1055		★		支援B1の対応する コードと同一	支援B2の実施時間		数字	分	
1056		★		支援B1の対応する コードと同一	支援B2の実施ポイント		数字		自動計算
1057		★		支援B1の対応する コードと同一	支援B2の実施者		コード		1:医師, 2:保健師, 3:管理栄養士, 4:その他
1058		★		支援B1の対応する コードと同一	支援B3の実施日付		年月日		YYYYMMDD
1059		★		支援B1の対応する コードと同一	支援B3の支援形態		コード		2:個別支援B, 5:電話B, 7:電子メール支援B
1060		★		支援B1の対応する コードと同一	支援B3の実施時間		数字	分	
1061		★		支援B1の対応する コードと同一	支援B3の実施ポイント		数字		自動計算
1062		★		支援B1の対応する コードと同一	支援B3の実施者		コード		1:医師, 2:保健師, 3:管理栄養士, 4:その他
1063		★		支援B1の対応する コードと同一	支援B4の実施日付		年月日		YYYYMMDD
1064		★		支援B1の対応する コードと同一	支援B4の支援形態		コード		2:個別支援B, 5:電話B, 7:電子メール支援B
1065		★		支援B1の対応する コードと同一	支援B4の実施時間		数字	分	
1066		★		支援B1の対応する コードと同一	支援B4の実施ポイント		数字		自動計算
1067		★		支援B1の対応する コードと同一	支援B4の実施者		コード		1:医師, 2:保健師, 3:管理栄養士, 4:その他

番号	記載区分(注1)			項目コード	項目名	データ値	データタイプ	単位	備考
	1回目の請求	2回目の請求	国への実績報告時						
1066	○	○	○	1042000011	6ヶ月後の評価の実施日付		年月日		YYYYMMDD
1069	○	○	○	1042000012	6ヶ月後の評価の支援形態又は確認方法		コード		1:個別支援, 2:グループ支援, 3:電話, 4:電子メール支援
1070	○	○	○	1042000015	6ヶ月後の評価の実施者		コード		1:医師, 2:保健師, 3:管理栄養士, 4:その他
1071	○	○	○	1042000116	6ヶ月後の評価ができない場合の確認回数		数字	回	確認方法に基づき、評価実施者が行った確認の回数
1072	○	○	○	1042001031	6ヶ月後の評価時の回数		数字	回	
1073	○	○	○	1042001032	6ヶ月後の評価時の体重		数字	kg	
1074	△	△	△	1042001033	6ヶ月後の評価時の収縮期血圧		数字	mmHg	
1075	△	△	△	1042001034	6ヶ月後の評価時の拡張期血圧		数字	mmHg	
1076	○	○	○	1042001042	6ヶ月後の評価時の保健指導による生活習慣の改善(栄養・食生活)		コード		0:変化なし, 1:改善, 2:悪化
1077	○	○	○	1042001041	6ヶ月後の評価時の保健指導による生活習慣の改善(身体活動)		コード		0:変化なし, 1:改善, 2:悪化
1078	△	△	△	1042001043	6ヶ月後の評価時の保健指導による生活習慣の改善(喫煙)		コード		1:禁煙継続, 2:非継続, 3:非喫煙, 4:禁煙の意志なし
1079	●	●	●	1041800117	計画上の継続的な支援の実施回数		数字	回	
1080	●	●	●	1041101117	計画上の継続的な支援の実施回数(個別支援A)		数字	回	
1081	●	●	●	1041101113	計画上の継続的な支援の合計実施時間(個別支援A)		数字	分	
1082	●	●	●	1041201117	計画上の継続的な支援の実施回数(個別支援B)		数字	回	
1083	●	●	●	1041201113	計画上の継続的な支援の合計実施時間(個別支援B)		数字	分	
1084	●	●	●	1041302117	計画上の継続的な支援の実施回数(グループ支援)		数字	回	
1085	●	●	●	1041302113	計画上の継続的な支援の合計実施時間(グループ支援)		数字	分	
1086	●	●	●	1041103117	計画上の継続的な支援の実施回数(電話Aによる支援)		数字	回	
1087	●	●	●	1041103113	計画上の継続的な支援の合計実施時間(電話Aによる支援)		数字	分	
1088	●	●	●	1041104117	計画上の継続的な支援の実施回数(e-mailによる支援)		数字	回	
1089	●	●	●	1041203117	計画上の継続的な支援の実施回数(電話Bによる支援)		数字	回	
1090	●	●	●	1041203113	計画上の継続的な支援の合計実施時間(電話Bによる支援)		数字	分	
1091	●	●	●	1041204117	計画上の継続的な支援の実施回数(e-mailによる支援)		数字	回	
1092	●	●	●	1041100114	計画上の継続的な支援によるポイント(支援A)		数字		
1093	●	●	●	1041200114	計画上の継続的な支援によるポイント(支援B)		数字		
1094	●	●	●	1041800114	計画上の継続的な支援によるポイント(合計)		数字		自動計算
1095	●	●	●	1042800117	実施上の継続的な支援の実施回数		数字	回	自動計算
1096	●	●	●	1042101117	実施上の継続的な支援の実施回数(個別支援A)		数字	回	
1097	●	●	●	1042101113	実施上の継続的な支援の合計実施時間(個別支援A)		数字	分	
1098	●	●	●	1042201117	実施上の継続的な支援の実施回数(個別支援B)		数字	回	
1099	●	●	●	1042201113	実施上の継続的な支援の合計実施時間(個別支援B)		数字	分	
1100	●	●	●	1042302117	実施上の継続的な支援の実施回数(グループ支援)		数字	回	
1101	●	●	●	1042302113	実施上の継続的な支援の合計実施時間(グループ支援)		数字	分	
1102	●	●	●	1042103117	実施上の継続的な支援の実施回数(電話Aによる支援)		数字	回	
1103	●	●	●	1042103113	実施上の継続的な支援の合計実施時間(電話Aによる支援)		数字	分	
1104	●	●	●	1042104117	実施上の継続的な支援の実施回数(e-mailによる支援)		数字	回	
1105	●	●	●	1042203117	実施上の継続的な支援の実施回数(電話Bによる支援)		数字	回	
1106	●	●	●	1042203113	実施上の継続的な支援の合計実施時間(電話Bによる支援)		数字	分	
1107	●	●	●	1042204117	実施上の継続的な支援の実施回数(e-mailによる支援)		数字	回	
1108	●	●	●	1042100114	継続的な支援によるポイント(支援A)		数字		自動計算
1109	●	●	●	1042200114	継続的な支援によるポイント(支援B)		数字		自動計算
1110	●	●	●	1042800114	継続的な支援によるポイント(合計)		数字		自動計算
1111	▲	▲	▲	1042800118	禁煙指導の実施回数		数字	回	
1112	●	●	●	1042000022	実施上の継続的な支援の終了日		年月日		YYYYMMDD
1113	*	*	*	1042000081	委託先保健指導機関番号(1)		数字		
1114	*	*	*	1042000082	委託先保健指導機関名(1)		漢字		
1115	*	*	*	1042000085	主対応内容(1)		コード		1:個別支援, 2:グループ支援, 3:電話, 4:電子メール支援
1116	*	*	*	委託先保健指導機関番号(1)と同じ	委託先保健指導機関番号(2)		数字		
1117	*	*	*	委託先保健指導機関名(1)と同じ	委託先保健指導機関名(2)		漢字		
1118	*	*	*	主対応内容(1)と同じ	主対応内容(2)		コード		1:個別支援, 2:グループ支援, 3:電話, 4:電子メール支援
1119	*	*	*	委託先保健指導機関番号(1)と同じ	委託先保健指導機関番号(3)		数字		
1120	*	*	*	委託先保健指導機関名(1)と同じ	委託先保健指導機関名(3)		漢字		
1121	*	*	*	主対応内容(1)と同じ	主対応内容(3)		コード		1:個別支援, 2:グループ支援, 3:電話, 4:電子メール支援
1122	*	*	*	委託先保健指導機関番号(1)と同じ	委託先保健指導機関番号(4)		数字		
1123	*	*	*	委託先保健指導機関名(1)と同じ	委託先保健指導機関名(4)		漢字		
1124	*	*	*	主対応内容(1)と同じ	主対応内容(4)		コード		1:個別支援, 2:グループ支援, 3:電話, 4:電子メール支援

注1 1回目の請求時=初回面談終了後, 2回目の請求時=6ヶ月後の実績評価終了後。

条件: ○=必須入力項目, *…少なくとも保険者が委託により実施した場合は必須入力項目, △…情報を入手した場合のみ入力, □…計画において目標値を定めた場合についてのみ入力。

●…必須入力項目(継続的支援の場合のみ), *…少なくとも保険者が委託により実施した場合は必須入力項目(継続的支援の場合のみ), ▲…情報を入手した場合のみ入力(継続的支援の場合のみ)とするが、継続的支援の場合において、保険者の契約により継続的な支援の実施及びその報告が求められている場合についてのみ入力する(継続的支援に準じた継続的支援を実施する場合のみ)。

注2 必須でなくとも全項目電子化し報告することも可。また電子化しない場合でも紙での記録(対象者一人ひとりの「特定保健指導支援計画及び実施報告書」)は委託・直営に関わらず必須。

注3 2回目以降の報告は、それまでのデータに追加(上書き)し取り替えるものとする。

注4 ○は代行機関等でチェックすべき項目を示したものであり、各回の送付ファイルに入れるべき項目を示したものでない。

注5 項目1113～1124については、当該保健指導を実施している保険者(又は保健指導機関)が継続的支援の一部を委託(又は再委託)している場合に入力する。

健総発第0328004号
保総発第0328005号
平成20年3月28日

社団法人 日本医師会会長 殿

厚生労働省
健康局総務課長



保険局総務課長



電磁的方法により作成された特定健康診査及び特定保健指導に関する記録の様式等
について

標記については、平成20年3月28日健発第0328024号・保発第0328003号健康局長
保険局長通知「電磁的方法により作成された特定健康診査及び特定保健指導に関する記録
の取扱いについて」において通知されたところであるが、その記録の様式等について、別
添のとおり、都道府県知事、地方厚生（支）局長あてに発出しましたので、御送付いたし
ます。

つきましては、貴会関係者への周知に御配慮・御協力をいただきますようよろしくお願
いいたします。



健総発第0328001号
保総発第0328002号
平成20年3月28日

各 都道府県・保健所設置市・特別区衛生主管部（局）長 殿
都道府県医療構造改革担当（局）長 殿

厚生労働省
健康局総務課長

保険局総務課長

電磁的方法により作成された特定健康診査及び特定保健指導に関する記録の様式等
について

標記については、平成20年3月28日健発第0328024号・保発第0328003号健康局長
保険局長通知「電磁的方法により作成された特定健康診査及び特定保健指導に関する記録
の取扱いについて」において通知されたところであるが、その記録の様式等については下
記のとおりとすることとしたので、御了知の上、貴都道府県内の市町村及び関係団体等へ
の周知を図られるとともに、実施に遺漏なきようお願いしたい。

記

電磁的方法により作成する特定健康診査及び特定保健指導に関する記録は、原則として、
XMLで記述するものとする。

なお、XMLファイルを生成又は読み取るために必要なXMLスキーマ等詳細な技術的
要件については、下記ホームページ（※）を参考とすることとする。

※ <http://www.mhlw.go.jp/bunya/shakaihoshho/iryouseido01/info02a.html>



健総発第0328002号
保総発第0328003号
平成20年3月28日

地方厚生（支）局長 殿

厚生労働省
健康局総務課長

保険局総務課長

電磁的方法により作成された特定健康診査及び特定保健指導に関する記録の様式等
について

標記については、平成20年3月28日健発第0328025号・保発第0328004号健康局長
保険局長通知「電磁的方法により作成された特定健康診査及び特定保健指導に関する記録
の取扱いについて」において通知されたところであるが、その記録の様式等については下
記のとおりとすることとしたので、御了知の上、各保険者の指導にあたり、配慮されたい。

記

電磁的方法により作成する特定健康診査及び特定保健指導に関する記録は、原則として、
XMLで記述するものとする。

なお、XMLファイルを生成又は読み取るために必要なXMLスキーマ等詳細な技術的
要件については、下記ホームページ（※）を参考とすることとする。

※ <http://www.mhlw.go.jp/bunya/shakaihosho/iryouseido01/info02a.html>